

奥卢旅游销售手册

2020-2021 Oulu Travel Agent Manual

VISIT OULU

体验**北极**自然的魔力

Experience the magic of ARCTIC NATURE

Visit
Oulu.fi

Oulu Capital
of Northern
Scandinavia



Visit Oulu

Oulu region welcomes you
to a wealth of experiences!

多姿多彩的奥卢乐趣！
即刻为您开启！

Leverage from
the EU
2014–2020



Oulu Capital
of Northern
Scandinavia



Visit
Oulu.fi



欢迎来到奥卢地区！

奥卢地区是芬兰最好的缩影！

北极的体验、现代的城市和顶级的教育。夏天有日不落；冬天有极光；我们有着芬兰最美的雪松、森林公园、海岸线和文化活动。奥卢地区包含了奥卢城市还有洛库亚(Rokua)UNESCO全球地质公园、索特(Syöte)、利明卡(Liminka)、卡拉约基(Kalajoki)、拉赫(Raahe)和海洛托岛(Hailuoto)。

不到2小时的车程可以抵达奥卢地区的各个角落；这里是北极城市和拉普兰大自然的完美结合，还能享受湖区般的宁静和北极群岛的风光。奥卢是芬兰第五大城市，每日有多个班次的航班和火车，也是通往拉普兰的必经城市。

我们精心为旅游同行准备了这本手册，希望能为您带来全面的旅游资讯和灵感，奥卢旅游局将竭诚为您服务！

——奥卢旅游局局长
帕伊维·彭迪拉
Päivi Penttilä



contents

目录

Part1 Oulu 奥卢

一、主要景点 Main attractions

1. 奥卢Oulu
2. 利明卡湾游客中心 Liminka Bay Visitor Centre
3. Turkansaari露天博物馆 Turkansaari open-air Museum
4. Kierikki石器时代中心 Kierikki Stone Age Centre
5. Tietomaa科技馆

二、餐厅 Restaurant

6. Hugo Restaurant 餐馆
7. Tuba Food and Lounge
8. Rauhala 餐馆 Restaurant Rauhala
9. Virta 餐馆 Restaurant Virta
10. 拉普兰人小屋 Vihiluoto Kota Lappish Hut Vihiluoto Kota
11. Sokeri-Jussin Kievari 餐馆
12. Nallikari 餐厅
13. Restaurant Maikkulan Kartano
14. Oula Kitchen & Bar

三、酒店 Hotel

15. Lasaretti 酒店 Hotel Lasaretti
16. 芬兰奥卢机场酒店 Finlandia Hotel Airport Oulu
17. 艾瑞娜斯科酒店 Original Sokos Hotel Arina
18. 奥卢斯堪迪克酒店 Scandic Oulu City
19. De Gamlas Hem Hotel & Restaurant
20. Best Western Hotel Apollo 阿波罗酒店
21. Peuhu 庄园
22. Place to Sleep 快捷酒店
23. Nallikari Holiday Village
24. 奥卢拉普兰酒店 Lapland Hotel Oulu

四、旅游活动公司及活动项目 Tourism Companies And Activities

- | | | |
|----|---|----|
| 05 | 25. Go Arctic! | 15 |
| 06 | 26. Oulu Safaris | 16 |
| 07 | 27. Lovi Workshop | 19 |
| 08 | 28. Salamapaja | 19 |
| 08 | 29. Super Park 室内游乐场 | 20 |
| | 30. Finnaction 活动公司 | 20 |
| | 31. Botnia Outdoor | 21 |
| 09 | 32. Kipponit 矮脚马的童话故事 | 22 |
| 09 | 33. 奥卢逃脱 Exit Oulu | 23 |
| 09 | 34. Koivurannan Sauna Ferry 桑拿船 | 23 |
| 10 | 35. Cultural Centre Valve Valve Film School | 23 |
| 10 | 36. Vuoton Joutsen | 24 |
| 10 | 37. Oulu Lines 奥卢观光游船 | 24 |
| 11 | 38. Poro-Panuma | 24 |
| 11 | 39. 搭乘热气球 Hot Air Ballooning | 25 |
| | 40. Outdoors Oulu 宽胎自行车 | 25 |
| | 41. Outdoor Climbing Cente 攀岩中心 | 25 |
| | 42. Liminka Bay Travel 利明卡旅游公司 | 26 |
| | 43. Hailuoto 海卢奥托岛 | 26 |

Part2 Kalajoki 卡拉约基

一、主要景点 Main attractions

- | | | |
|--|--------------------------------------|----|
| | 44. 卡拉约基 Kalajoki | 27 |
| | 45. 卡拉约基游客中心 Kalajoki Visitor Centre | 28 |
| | 46. Pakka 游乐园 Adventure Park Pakka | 29 |

二、餐厅 Restaurant

- | | | |
|--|-------------------|----|
| | 47. Lohilaakso 餐馆 | 30 |
|--|-------------------|----|

48. Lokkilinna 海边餐馆	30
49. Shangrila 香格里拉餐厅	30
50. Sandy Kelt 餐馆	31

三、酒店 Hotel

51. 圣诞老人温泉度假酒店 Santa's Resort & Spa Hotel Sani	31
52. 塔皮图帕公寓 Tapion Tupa	32

四、旅游活动公司及活动项目 Tourism Companies And Activities

53. 卡拉约基预定中心 Kalajoki Booking Centre	33
54. Super Park Kalajoki 卡拉约基冒险乐园	34
55. Maakalla 渔民岛海豹探寻之旅	34
56. Juku Park & Adventure Golf 水上乐园 & 主题高尔夫	34
57. Rautio Sports Surf Center	34

Part3 Rokua 洛库亚

一、主要景点 Main attractions

58. 洛库亚联合国教科文组织世界地质公园 Rokua UNESCO Global Geopark	35
59. 洛库亚国家公园 Rokua National Park	36
60. Rokua Booking Center 洛库亚预订中心	37

二、酒店 Hotel

61. Rokuan Lomahuvilat	37
62. Atteson Holiday Homes 度假木屋	37
63. Rokuanhovi 荒野酒店	38
64. Merilän Kartano 酒店餐馆	39
65. 洛库亚健康水疗酒店 Rokua Health & Spa	40

三、旅游活动公司及活动项目 Tourism Companies And Activities

66. Atteson Fishing	41
67. Wild Borealis	41

Part4 Syöte 索特

68. 索特 Syöte	43
69. Iso Syöte 大索特酒店	45
70. Pikku-Syöte 酒店	52
71. 索特预定中心	54
72. 索特国家公园	54
73. KIDE 滑雪主题酒店	56
74. Iso-Syöte 滑雪场	57
75. Syötteen Eräpalvelut	57

Part5 Travel 交通

抵达和过夜 ARRIVAL & OVERNIGHT	59
---------------------------	----

Part6 Itineraries 特色行程

芬奥教育学院芬兰主题青少年发展营地	62
去北极带您体验芬兰北方缤纷之旅	63
游学: 芬兰 Pikku-Syöte 青少年冬令营	66
公务考察: 芬兰幼儿教育考察团	67
Arctic Animal Tour 北极动物之旅	68
地质露营学校项目	70
奥卢北欧暑期冬季学习项目	71
卡拉约基夏季暑假项目	73
探索奥卢——城市文化门户以及拉普兰独特自然风光	74

Part7 联系我们 77

※备注: 所有价格在2020年6月发布, 最终价格请与供应商最终确认, 奥卢旅游局
※不承担相关责任。

VisitOulu

奥卢旅游销售手册

OULU TRAVEL AGENT MANUAL 2020-2021



在这儿, 你可以饱览洛库亚地质公园美景, 探索冰河时期遗迹;

在这儿, 你可以体验丰富多彩的冬季活动, 聆听独一无二的空气吉他大赛旋律;

在这儿, 你可以与驯鹿、鸟类等动物不期而遇;

在这儿, 科技与历史在奥卢完美融合, 教育是她的新闪光点.....

奥卢, 一个朝气蓬勃、热情洋溢的自然文化之都

奥卢, 一个你一见如故, 一见倾心之地方!

我们在奥卢期待你的到来!

——奥卢旅游局中国区首席代表 唐超

Arctic China 北极中国作为奥卢地区 旅游推广项目
2018-2020 的中国市场官方代表, 负责本册的资料搜集和编辑。



Major
Scenic Spots
主要景点 🌐

OULU 奥卢

奥卢市位于芬兰西海岸。作为芬兰第五大城市，奥卢为游客提供众多旅游景点和全年都可参加的活动。

奥卢是北斯堪的那维亚最大的市中心，共 250,000 人居住在这座城市里。在奥卢地区，你可以将城市乐趣与北极自然活动相结合，打造一个丰富多彩的假期。我们重要的历史和文化景点，以及我们广泛的活动选择，是各年龄层假期的完美选择。

奥卢中心布满琳琅的购物商场，提供品质住宿和活动。奥卢以 750 年文化和音乐活动以

及众多出色的餐厅闻名。奥卢地区附近的度假村对于提供几日假期服务拥有丰富的经验。

我们也是芬兰第一个注重教育和科技访问的目的地。



景点特色 🌐

- 北斯坎的纳威亚最大城市
- 鲜活文化
- 全年旅游活动
- 波的尼亚湾北岸迷人景点

详情 📖

酒店数目: 13

别墅数目: 100

可容纳: 3,440 张床

冬季活动:

滑雪、滑冰、滑雪板、越野滑雪、雪鞋行走、哈士奇之旅、观鸟、桑拿等

雪地轨道: 300 公里

坡道: 6 个

夏季活动:

水上运动、高尔夫、飞碟高尔夫、网球、骑行、游泳、北欧越野行走、滑雪板、摩托运动、桨板冲浪、桑拿、观鸟

徒步步道: 100公里

距机场: 奥卢 (距市中心约 15 公里)

交通: 公交车、租赁车

距火车站:

奥卢火车站位于市中心。步行可达行人区域 (约 900 米)

联系方式 ➡

Travel Marketing Oulu Ltd
Anniina Merikanto, Johanna Salmela
Kasarmintie 13
90130 Oulu
anniina.merikanto@visitoulu.fi
johanna.salmela@visitoulu.fi
www.visitoulu.fi



2. 利明卡湾游客中心 Liminka Bay Visitor Centre

欢迎来到 Liminka 湾游客中心。

在芬兰最美湿地体验大自然!感受晚霞中起飞的天鹅、翎颌的春日之舞、以及白鹤秋日的迁徙带来的震撼。

进入游客中心展览区,您会发现置身鸟的世界中!展览呈现鸟类的秘密,并让您亲身感受其中的魅力。您可观赏 Liminka 湾纪录片,近距离观察鸟类的夏季活动。在游客中心附近的 Virkkula 观赏台,您可从早到晚欣赏鸟类。在 Liminka 湾周围,您可发现观鸟塔、木板路以及游客服务点,如篝火营地。游客中心及其周围环境同样对残疾人士非常友好。游客中心全年开放,不收门票。中心位于 Liminka, 距奥卢中心 35 公里, 奥卢机场 25 公里。

公司特色 🌐

芬兰最佳鸟禽湿地、为举家出游的游客提供许多活动,奥卢市周围迷人景点,互动及多元的展览、大自然、免费参观、对残疾人士友好。

服务 🧑

互动性鸟类展、导游服务、行程安排、咖啡吧及餐馆、会议室、桑拿设施、住宿、房车停车点(充电)、五个观鸟塔、篝火营地、活动、自然教育、自然主题商店、Wifi。合作伙伴同样提供服务。午餐每日供应,时间为 11 点 -15 点。



详情

成立: 2012 年

语言: 英语

季节: 全年

开放时间: 周一-周五10点-6点, 周六-周日10点-4点

联系方式

Liminka Bay Visitor Centre
Piia Leinonen
Rantakurvi 6, 91900 Liminka
Tel. +358(0)45 204 9733
travel@liminkabay.com
www.liminkabaytravel.com



3. Turkansaari露天博物馆 Turkansaari Open Air Museum

Turkansaari 岛位于 Oulujoki 河, 距奥卢东 14 公里, 是古老的贸易中心和三文鱼捕捞之地。Turkansaari 露天博物馆典藏了 17 世纪到 20 世纪早期的传统木房子。博物馆区域内包括传统的农场群房, 以及类似具有北博腾地区特色的建筑和设备。同样展出的还有从前的生活方式, 如制作焦油、捕捞三文鱼、伐木及木船。

Turkansaari 作为露天博物馆的历史起源于 1922 年, 当时 1694 年建立的古老教堂在原址重建翻新。

Turkansaari 教堂是奥卢地区最古老的木质房屋。我们强烈建议您选择含导的行程, 了解 Turkansaari 的历史和木建筑。

Turkansaari 餐馆提供传统美食咖啡和面包。可口的三文鱼浓汤深受欢迎。

请注意查看每周的行程。许多手工艺展示和芬兰民间音乐也不容错过。



Oulu 奥卢

详情

成立: 1925 年

语言: 英语 预定含导行程

开放时间: 2020年 5月31日-8月30日 每日 10-17点

2020年 6月20日-8月9日 每日10-18点

仲夏节: 2020年 6月19日, 16-22点

秋季集市: 2020年 9月6日, 10-16点

目标人群: 文化遗产参观者 家庭 退休人群

服务: 含导行程、周安排、自助餐厅——每日开放, 提供美味汤品和小食, 比博物馆晚开门一小时, 早结束一小时。午餐从周一-周五的 11 点 -15 点供应, 周末的 11 点 -14 点供应。

联系方式

Turkansaari Open Air Museum
Turkansaarentie 165, 90310 Oulu
联系人: Karoliina Autere
邮箱: karoliina.autere@ouka.fi
Tel. +358 44 7037188
www.ouka.fi/turkansaari

4. Kierikki石器时代中心 Kierikki Stone Age Centre

欢迎来到石器时代

Kierikki 石器时代中心提供考古展览，是北芬兰的活动中心。中心位于奥卢市东北(45分钟车程)。Kierikki 是考古遗址，前石器时代居民区，可追溯到7000年前。如今的 Kierikki 是现代考古中心，拥有一座巨大的原木主楼，重新建造的石器时代村落以及一家酒店。同时还有一个考古展示区和一家餐馆。中心四周是芬兰的美景。对石器时代村落的重建基于40年的研究。在村落里，您可发现许多可参与的活动。

行程：

行程开始，游客参观考古展，您会看到一段关于研究历史的电影。在前往石器时代村落的途中，导游会告诉您6000年前生活是怎样的。当时的人们怎么生活？每天是什么样的？他们如何建造房屋？石器时代村落距主楼只有400米远。您可以一探石器时代生活的究竟，练习古老的射箭术。您还可以尝试研磨石头物件。比如，您可以通过沙和水就知道自己是否可以做出石头箭头。您的团队随后会由导游带回主楼。

注意行程适合全家出游对残疾人友好

详情

语言：英语

季节 / 开放时间：05.15-10.29 请前往 www.kierikki.fi 查询具体开放时间，来信咨询冬季开放时间。

时长：1-3 小时

住宿及饮食：主楼有参观，并紧邻 Kierikinhovi 酒店 (<http://kierikinhovi.fi>)。餐馆在开放时间内提供自助餐厅服务，开放时间外可预订三餐。酒店提供全年会议设施和高质量的住宿，包括16间双人房和独立厨房。请联系 +358-44 737 9464，或电邮至 asiakaspalvelu@kierikinhovi.fi 了解更多资讯和预订。

其他服务：酒店住宿、餐饮和其他特殊行程

价格：来信咨询

联系方式

Kierikki Stone Age Centre
Leena Lehtinen
Pahkalantie 447 A, 91200 Yli-Ii
Customer Service +358 (0) 50 4107 309
Lehtinen: +358 (0) 40 5149466
asiakaspalvelu@kierikki.fi
www.ouka.fi/oulu/luuppi-english/kierikki-stone-age-centre

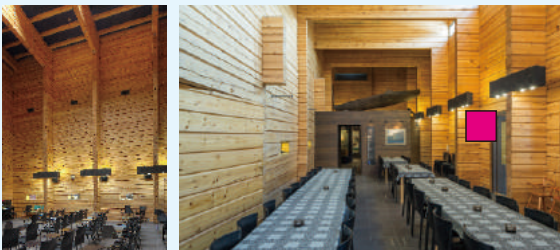

5. Tietomaa科技馆

Tietomaa 科技中心独特的地标是塔楼，19世界的大工业时期这里是一个皮革厂，来这里您不要忘记乘坐我们的玻璃电梯，这里的展览主题来自不同的科学领域，日新月异的科技展可给您留下深刻的印象，并得到一些启迪。

Tietomaa 是全家外出的绝佳去处。科技中心不但为孩子们提供了很多游乐设施，还确保所有年龄段的人都能获得愉快的体验！主题展览以娱乐方式呈现出来，让人兴奋不已。在 Tietomaa 举办的各种主题活动中，您能够进一步探索您感兴趣的领域。

Tietomaa 是 Luuppi 博物馆和科学中心的基地之一。

参考价€

成人 17 欧/人
儿童 (6-17 岁) 12 欧/人
6 岁以下儿童免费

联系方式

Nahkatehtaankatu 6, Oulu
Tel. +358 50 316 6489
博物馆开放时间请查询
www.ouka.fi/oulu/luuppi-english/science-centre-tietomaa



Restaurant

餐厅



6. Hugo Restaurant 餐馆

历史古迹中的当地当季食物或自助餐

Hugo餐厅的历史可以追溯到19世纪。1882年,奥卢经历了一场大火,胡歌·亚历山大(Hugo Alexander Neuman)作为奥卢的知名建筑设计师设计了很多经典并新颖的作品,包括了位于Rantakatu街4号古典式建筑。另外一位叫胡歌Hugo是一位船长的儿子也在奥卢出生。

特色体验: *Dinner in the kitchen* 厨房晚餐

我们的创意美食和幽默让你的味觉兴奋!这是您和亲朋好友亲眼目睹大厨如何烹饪的绝佳机会!一次最多接待8位贵宾,我们将根据您的要求设计菜单和体验,或者给你一个惊喜!该体验需要提前预约。

产品详情

语言: 英语

可容纳: 至多 150 人在一间房用晚餐

总数可容纳: 250 人。

服务: 3-6 道菜, 可服务 1-200 人



可容纳: 至多 150 人在一间房用晚餐

总数可容纳: 250 人。

服务: 3-6 道菜, 可服务 1-200 人

特色: 厨房以使用当地新鲜高品质食材闻名

开放时间: 根据要求

参考价€

套餐 52 欧/份 起

联系方式

联系人: Satu Hemmi

Email: satu.hemmi@ravintolahugo.fi

Tel : +358201432200

Add Rantakatu 4, 90100 Oulu

更多关于餐厅菜单和其他信息请参考

网站: <https://www.ravintolahugo.fi/en>

7. TUBA Food and Lounge

我们是一家生态环保,注重再循环的餐厅。我们的家具和座椅都是二手的。我们提供手工自制午餐,单点食物和早餐。我们有各种活动包括每周的酒吧竞猜、现场音乐和表演。欢迎来到多彩的餐厅,在和谐的氛围里享受美食和音乐。



产品详情

季节: 全年 (除圣诞或暑假中期)

可容纳: 80 人

服务: 午餐、晚餐、咖啡吧、酒吧、现场音乐、餐饮、私人活动

特色: 自选饮料、精美食物、周五汉堡自助、周六早午餐

儿童特殊服务: 有

参考价€

披萨 14 欧/份 起; 汉堡 7.5 欧/份 起

联系方式

Tuba Food and Lounge

Mannenskatu 2

90130 Oulu

Tel. +358 (0) 400 532 285

myynti@ravintolakortteli.fi

www.tuba.fi/en

www.facebook.com/tubafoodlounge

8. Rauhala 餐馆

路过进来吃份快速的午餐或预定美味的自助晚餐。Rauhala 的庆祝已经持续了一百多年,派对仍在继续。



Rauhala 餐馆位于一栋历史悠久的始于 19 世纪的楼房里,在市中心附近 Ainola 公园旁。我们可为您安排商务会议或私人或工作派对。Rauhala 可举办庆典或更正式的场合。我们敬业的员工将为您提供个性化的服务以达到您的预期,让您和您的派对留下美好难忘的回忆。

我们的服务生会为您找到最好的开胃酒,并为您的烹饪体验找到最相配的酒。我们热情欢迎您来 Rauhala 餐馆,在浓浓的历史环境和美丽的公园景色中,品尝当地特色和饮料。

产品详情

季节: 全年 (除圣诞或暑假中期)

可容纳: 150 人

服务: 音乐、活动、私人派对、餐饮、主题派对、会议、品酒会、午餐

特色: 当地手工食物; 组织私人活动; 午餐

儿童特殊服务: 有

联系方式

Restaurant Rauhala

Mannenskatu 4

90130 Oulu

Tel. +358 (0) 400 532 285

myynti@ravintolarauhala.fi

www.ravintolarauhala.fi

www.facebook.com/ravintolarauhala



9. Virta 餐馆

Virta bistro是Hotel Lasaretti的高档西餐厅，位于奥卢河和Ainolan公园附近。菜单根据季节采用当地最好的食材，针对团队也可提供订制菜单。

早餐:精选当地的有机食品

夏季阳台:6-8月开放

开放时间:

早餐:周一至周五, 6:30-9:30; 周六7:30-10:00

午餐:10:30-13:30

咖啡厅:8:00-22:00点

套餐:23欧/人, 3道式晚餐45欧/人

联系方式

Hotel Lasaretti
Kasarmintie 13b, 90130 Oulu
Tel. +358 (0) 20 757 4700 (Reception)
Tel. +358 (0) 20 757 4701 (Sales)
Fax +358 (0) 20 757 4702
lasaretti@lasaretti.com
www.lasaretti.com

10. 拉普兰人小屋 Vihiluoto Kota

拉普兰式小屋营造难忘聚会

Vihiluoto Kota 是一间拉普兰人小屋，位于奥卢 Finlandia 机场酒店旁，距奥卢机场仅 5 分钟。

Kota 小屋是传统拉普兰式建筑，有壁炉，可容纳 30 人。在这里，您可以获得难忘的聚会、午餐或晚餐，在壁炉边享受真挚的氛围。对 10-30 人团队，Vihiluoto Kota 需提前预定。

Special Menu

特色菜单:

白鱼刺身
特色面包配帝王蟹慕斯
土豆饼配烟熏鹿肉
沙拉
篝火烤三文鱼配奶油酱
慢火烤牛排配蘑菇酱
时蔬
云莓点心
咖啡/茶

价格:10人起订, 价格 54欧/人
包厢费:150欧



奥卢 Finlandia 机场酒店为商务和休闲游客提供舒适住宿我们所有房间都翻新过，适中的价位包含早餐、免费使用桑拿和免费停车。若您早晨需要很早退房，也可预订更早的早餐——免费。

产品详情

季节:全年, 根据团队需要

时长:1-2 小时, 取决于团队大小

参与人数:10-30 人

注意:全队选择一份菜单——特殊饮食习惯需提前告知。

请注意烟熏味道可能会在衣服上留下气味

联系方式

Finlandia Hotel Airport Oulu
Vihiluoto 10
90440 Kempele
Tel. +358 (0) 8 5145 100
sales@airportohotel.fi
www.airporthotel.fi
www.facebook.com/airportohoteloulu

11. Sokeri-Jussin Kievari 餐馆

Sokeri-Jussi 小酒馆使用当地食材烹饪朴实无华但非常美味的食物。我们的特色是“祖母厨房”——就像祖母过去做的菜一样，最好的传统北博滕食物。

历史

很难猜出这幢木建筑的真实年龄。最早在 1850 年就有记载。传说建筑最古老的部分过去被用于储藏大型船只的零件和引擎。如今，这家传统餐馆仍然闻名遐迩——层高很高，四周是暗色而坚固的木墙。房间过去用于存放糖和盐。Pikisaari 是一个以造船业闻名的小岛。该餐馆的名字来源于岛上最后一批制造的船只:Sokeri-Jussi(糖杰克)。该船只一直在等待引擎的供给。传说一家芬兰制糖公司的顾问在工作时跌入了一只糖桶。后来他就在奥卢造船进行糖的出口，并将该船起名为 Sokeri-Jussi。不幸的是，船在二战期间被卖往意大利在地中海融化了。

餐馆

Sokeri-Jussin Kievari 餐馆自 2001 年来就广受食客欢迎。餐馆有两层，可容纳 150 人。在北极白昼夏日，迷人的露天露台可继续容纳 100 人。Sokeri-Jussin Kievari 使用最好的芬兰食材，提供当地小吃。该餐馆以传统芬兰食物和奥卢地区特色食物闻名。



产品详情

地点:

Sokeri-Jussin Kievari 餐馆位于奥卢心脏地区附近。从集市广场步行到 Sokeri-Jussi 小酒馆大约五分钟。有巴士和小汽车停车位。

语言: 英语

可容纳:

150 人, 夏季露台可继续容纳 100 人

服务:

单点、团体和儿童特色菜单、奥卢菜单

价格 €

三道式 43.5 欧/人

联系方式

Pikisaarentie 2, 90100 OULU
 Tel. +358 (0) 44 762 0996
 Tel. +358 (0) 44 837 6628
 sokerijussi@sokerijussi.fi
 www.sokerijussi.fi/en

12. Nallikari 餐厅

Nallikari 餐厅全年开放, 在海滩上提供一个舒适的用餐和享受生活之地。

Meri 和 Bistro 在我们餐厅提供两种不同的风格。Meri 拥有令人惊叹的海景而 Bistro 则更加休闲一些。我们提供斯堪的纳维亚风格菜肴产品。夏季您可以在我们的平台享受海滩并在我们的酒吧喝一杯啤酒或者咖啡。



会议室可以接待 10-200 人。两个会议室配有桑拿, 所以你可以轻松把商务、休闲和美食结合起来。我们有现代化的会议设备、屏幕、扬声器和 100 兆免费互联网。在夏季我们可以安排更大的活动, 利用院子作为额外的空间。到目前为止, 我们接待的最大会议室 2000 人。

我们有两个现代化的桑拿和一个室外按摩浴缸。较小的桑拿可以容纳 20 人, 较大的则为 40 人。你可以直接从桑拿直接跳进位于屋顶的按摩浴缸, 享受独一无二的海景。

公司特色

令人惊叹的海景和新鲜的本地食物。

产品详情

成立时间: 2014 年

语言: 英语

接待能力: 室内 280, 室外 200 人

服务: 午餐、晚餐, 点餐, 婚礼和排队, 会议和活动, 桑拿和按摩浴缸

特色: 海边自助, 海景, 桑拿, 室外按摩浴缸

Oulu 奥卢

价格 €

例汤 9,50 欧/人

例汤 & 沙拉自助 15,50 欧/人

午餐自助 21 欧/人

三道式菜单 44 欧/人 起

联系方式

Restaurant Nallikari
 Katja Piippo
 Nallikarinranta 15, 90510 Oulu
 myynti@ravintolanallikari.fi
 www.ravintolanallikari.fi

13. Restaurant Maikkulan Kartano

我们距离奥卢市中心 15 分钟车程。迈库拉庄园 (Maikkula Kartano) 这个名字就能让人回到奥卢旧时的美好时光, 当你站在庄园的院子里时, 一切仿佛恍若隔世, 美丽的景致还是与 19 世纪时保持相同, 即使经过几次翻修, 也采用了传统方法修复, 主楼和湖岸边的庄园建筑于 1860 年最终定型。

庄园最大的餐桌可以容纳 110 同时用餐, 也可以轻松提供约 95 人的自助餐。设有音响系统, 可以收听演讲和音乐, 大钢琴厅 (Flygelisali) 中的钢琴也供客户使用, 晚餐时美妙的背景音乐可营造高雅的氛围! 大谷仓厅 (Liiteri) 可容纳 220 人的大型聚会, 另外也有多个可容纳 40 多人的木屋。

我们所有的食材都来自当地, 比如羊肉。我们的私厨每年都会更新三次菜单, 10 人以上还可以安排自助 Buffet。对于旅游团和商务团队, 我们有 3 种不同的传统芬兰桑拿和 10 间客房, 请联系我们订制属于您的行程!

价格 €

3 道式 51 欧/人 起

联系方式

Maikkulanrinne 21, 90240 Oulu
 maikkula@maikkulankartano.fi
 Tel. +358 (0) 44 740 3550
 maikkulankartano.fi

14. Oula Kitchen & Bar

Oula 是拉普兰酒店 Lapland Hotel Oulu 的高档西餐厅, 所有食材都源于当地特别是来自拉普兰的驯鹿肉、鱼、蘑菇和浆果。餐厅和酒吧使用了拉普兰的传统风格: 壁炉、鹿角、鹿皮随处可见, 让您的身心放松。所有的餐具都是和拉普兰本土知名品



牌 Anu Pentik 匠心打造。

我们的主厨 Janne Nevalainen 精心研发了 5 道式的惊喜菜单 Surprise Menu 还有拉普兰主题菜单 Oula Menu 和 Fell Menu, 你的味蕾都将为之迷倒。

参考价格: 51 欧/人, 套餐

联系方式

Lapland Hotels Oulu
 Kirkkokatu 3 90100 Oulu
 Tel. + 358 (0) 8 8811110
 oulu@laplandhotels.com

Hotel 酒店

15. Lasaretti 酒店



Nordic Art Hotel Lasaretti 共有 49 间客房, 于 2019 年进行了翻新。Lasaretti 的客房可俯瞰 Oulujoki 河和建于 1849 年的前县医院历史建筑的庭院。

酒店本身于 1920 年代建成, 房间中延续着芬兰北部的艺术风格, 营造出强烈的视觉和特色氛围。多种房型从单人到家庭间和套房, 均为禁烟房。

房价包括免费停车, 无线 WIFI 和早餐。房间宽敞, 设施齐全, 我们还设有桑拿浴室, 健身室和高品质的餐厅。您可以租一辆自行车在美丽的奥卢 (Oulu) 骑一圈!

我们的菜单中精选了当地的食材, 早餐包括许多有机产品和许多纯芬兰产品, 例如浆果和私房面包。北欧艺术酒店



Lasaretti毗邻市中心,但自然环境环绕我们:Oulujoki河和带小溪的公园区。毗邻Tietomaa科技馆和奥卢艺术博物馆(Oulu Museum of Art)等热门景点。访客可以沿着小径和公园中的白色木桥到达Hupisaari岛,露天夏季剧院,北博滕区博物馆和奥卢市场广场,该市场也是市集大厅的所在地剧院和图书馆。

参考价€

110€/房/晚起

联系方式

Hotel Lasaretti
Kasarmintie 13b, 90130 Oulu
Tel. +358 (0) 20 757 4700 (Reception)
Tel. +358 (0) 20 757 4701 (Sales)
Fax +358 (0) 20 757 4702
lasaretti@lasaretti.com
www.lasaretti.com

16. 芬兰奥卢机场酒店 Finlandia Hotel Airport Oulu

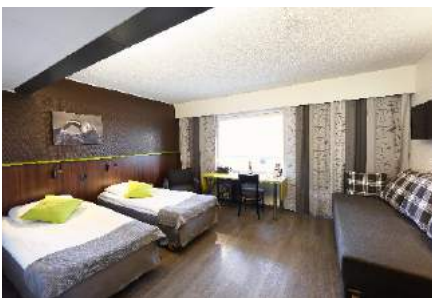

奥卢机场酒店是您启程探险或回程过夜的理想选择。

若您希望酒店环绕在美丽的大自然中,奥卢机场酒店是你的理想选择。酒店位于当地热门的观鸟区,可登上观鸟塔一饱

眼福。酒店旁边是波的尼亚海,距离奥卢机场仅3公里,又离繁华的市中心只有10分钟的距离。根据客人需求,可以排各种活动比如冬季雪鞋行走、冰上钓鱼,夏季的皮划艇、观鸟等。

这家舒适的酒店环抱在大自然美景中,紧邻波的尼亚海。全年周围可参加许多户外活动。酒店提供所有游客需要的:舒适的过夜条件、大自然、美味的食物和服务。上佳的地理位置靠近奥卢机场,方便让长途飞行的游客睡个好觉。

芬兰奥卢机场酒店是商务游客的绝佳选择。酒店非常适合会议组织者,因为我们提供会议、过夜、晚餐等高效服务。一切都在“一个屋檐下”完成为不同活动提供了许多可能性,我们也接待主题派对。



Special Menu

KOTA餐厅特色菜单:

白色刺身
特色面包配帝王蟹慕斯
土豆饼配烟熏鹿肉
沙拉
篝火烤三文鱼配奶油酱
慢火烤牛排配蘑菇酱
时蔬
云莓点心
咖啡/茶

价格:10人起订,价格 54欧/人
包厢费:150欧

产品详情

住宿: 39 间房、所有房间于 2014/2015 翻新
设备: 免费 Wifi、电视、水壶、付费使用迷你吧、吹风机、私人卫浴和淋浴、部分房间有阳台、熨斗和熨板

温泉和健身房: 2 个桑拿

餐馆: 西班牙餐馆 El Sabor (周一 - 周六, 17.00 - 22.00) (若有需要可安排周日), 异域风情 Kota 餐馆 Vihiluoto (按要求营业)

会议服务: 会议现代设施

交通: 可安排机场接送, 请提前联系前台

联系方式

Finlandia Hotel Airport Oulu
Vihiluoto 10
90440 Kempele
Tel. +358 (0) 8 5145 100
sales@airporthotel.fi
www.airporthotel.fi
www.facebook.com/airporthoteloulu

17. 艾瑞娜斯科酒店 Original Sokos Hotel Arina

艾瑞娜斯科酒店位于奥卢市中心,是一家有格调有活力的酒店。位于城市两大地标性建筑中间给酒店带来了不少好处,一边是 Rotuaari 步行街,街上有著名的集合地点 Pallo; 另一边是全新的购物中心 Valkea。

这座七层的酒店有 260 间舒适房间,包含 3 间套房和配备私人桑拿和按摩浴缸的房间。有免费使用的健身房,和供儿童使用的游乐房,在大堂有一家小商店售卖当地商品和零食。

Original Sokos 酒店 Arina 在 Valkea 购物中心四楼有新建的时尚现代会议设备。会议区域可容纳 6-200 人。



产品详情

成立:2003 年

语言:英语

住宿: 总共260间房间,其中30间高级房、3间套房。2020年秋季将会重新装修并开放跟奥卢历史和文化相关的主题房:Tar 焦油主题房、Salmon三文鱼主题房、Summer 夏季主题房。

设备: 所有房间配备镶花地板、保险箱、熨烫设备和空调。根据房型有不同其他设备。烫设备和空调。根据房型有不同其他设备。

10-12人租借,酒店住客可免费使用健身房

会议设施: Valkea购物中心四楼有新的时尚现代会议设施,会议区域可容纳6-200人

餐馆和咖啡吧: Amarillo餐馆、Frans & Camille酒吧、Grill-Ht餐馆、Sport it!, Coffee House, Makia自助餐厅、Rosso餐馆(在Valkea)

注意: 提供5间残疾人士客房

儿童特殊服务: 儿童游乐房

停车位: 停车库额外收费

机场: 奥卢机场 15 公里

交通: 可要求安排机场接送

价格€

来信咨询

联系方式

Original Sokos Hotel Arina
 Pakkahuoneenkatu 16
 90100 Oulu
 Tel. +358 (0) 8 3123 111
 www.sokoshotels.fi
 Sales Office:
 Tel. +358 (0) 8 3123 255
 sales.oulu@sokoshotels.fi

18. 奥卢斯堪迪克酒店 Scandic Oulu City

奥卢斯堪迪克酒店位于市中心,靠近各种景点。酒店内部装修是新的北欧风格。现代、高质量的房间由环保材料装修,同时保证舒适度。同一幢楼有170个停车位。

休闲时刻

我们注意到若您没有足够的时间,锻炼需要非常高效。因此我们为客人提供自行车和北欧越野行走杖。酒店前台提供附近慢跑跑道的地图您还可以使用酒店的健身房和桑拿。

商务和会议

酒店有10间现代化的会议室,可容纳10-160人,适合举办会议或宴会。所有会议室都有无线宽带连接且不收费。酒店旁的Finnkino剧院同样拥有最新的会议技术,是举办409人以下的会议的理想场所。

Oulu 奥卢



餐馆

Scandic Oulu 的 Torilla 餐馆提供特殊烤制食物,也保留了 Scandic 的传统。周中11-14点, Torilla 餐馆提供受欢迎的午餐,晚间和周末,酒店客人和当地居民都能在此感受绝佳氛围。

产品详情

成立:2007 年

语言:英语

住宿: 214 间环保房间:标准、高级、顶级和标准套房

设备: 淋浴、卫星频道电视、无线上网连接。此外,私人空调、保险箱、熨斗和熨衣板、吹风机和标准规格迷你吧。对年纪更小的房客,我们提供加床和婴儿床

会议设施:

10 间现代会议室,可容纳 10-160 人

交通: 当地巴士可机场与城市站点接送,巴士车站紧邻酒店

价格€

来信咨询

我们在市区还有一家连锁酒店 Scandic Oulu Station

联系方式

Scandic Oulu City
 Saaristonkatu 4
 90100 Oulu
 Tel. +358 (0) 8 543 1000
 oulucity@scandichotels.com
 www.scandichotels.com/oulu

19. De Gamlas Hem Hotel & Restaurant

这是奥卢市的一栋历史保护建筑。早在20世纪初的1906年,当时曾为贵族阶级的女士们提供餐饮服务。随着时代的变迁,二战期间曾作为瑞典飞行员的栖息之地。到今日我们依然能够欣赏着做有着 Nouveau 艺术风格的木制建筑。壁炉上闪亮的瓷砖和厚厚的原木墙壁会营造出特别的氛围。酒店有17间客房,1间餐厅。

联系方式

Kirkkokatu 54, 90120 Oulu, Finland
 Tel. +358 75 325 7605
 sales@degamlashotel.fi
 degamlashotel.fi/en/home/



20. Best Western Hotel Apollo 阿波罗酒店

酒店位于奥卢市区中心,70间客房,所有标间自带私人桑拿,部分房间带浴缸。我们提供北欧自助式早餐,59个免费电视频道、免费WiFi、商务中心、公共桑拿。

产品详情

经济间 Economy

- 14m2 面积
- 32" 寸电视
- 免费Wi-Fi

标准间 Standard

- 16-25m2 面积
- 40" 寸电视
- 免费Wi-Fi
- 自带桑拿

单人阁楼间 Attic

- 8-10,5m2 面积
- 22-32" 寸电视
- 免费Wi-Fi

联系方式

Best Western Hotel Apollo
 Asemakatu 31-33, 90100 Oulu
 Tel. +358 (0)8 522 11
 Fax. 358 (0)8-372 060
 hotel@hotelapollo.fi
 www.hotelapollo.fi





21. Peuhu 庄园

佩湖庄园(Peuhu Kartano)靠近机场, 独享一望无际的海景, 主楼幽静别致, 是奥卢最受欢迎的聚会和活动场所之一。整个庄园被大自然所环绕, 可以充分享受舒缓梦幻时光。

尤其是在夏季, 这里总是人声鼎沸, 院子里可以搭起一个容纳450人的帐篷。主楼设有多功能设施, 可容纳约160位客人, 附属建筑可容纳约40位客人, 还设有一个烧烤小屋和一个舒适的海滩桑拿室。

佩湖庄园还可以根据客户的需求设计各种活动套餐, 如夏季划独木舟、宽胎自行车之旅, 或在冬季体验冰钓和雪地摩托等, 是旅游或商务公司进行体验或拓展训练的理想场所。

联系方式

Peuhuntie 194, 90460 Oulunsalo
Tel. +35840 4858 750
info@peuhu.net
peuhu.fi



22. Place to Sleep 快捷酒店

酒店始终位于Liminka 利明卡, 距离奥卢半小时车程, 酒店装修融入了当地绿色风情, 绿意盎然充满着勃勃生机, 仿佛置身于大自然中, 让人非常放松, 价格也非常合理, 提供可容纳1-5人的各种房型, 私人浴室, 冰箱和微波炉。

值得一提的是, 睡眠之地酒店就坐落



在莱克斯大楼(Lakeustalo), 这里已成为利明卡的脉动中心, 非常便捷。这是一栋现代化的多功能建筑, 为整个利明卡提供服务, 除了市政办公室外, 这栋房子还设有咖啡厅, 健身房, 团体运动设施。

联系方式

Liminganraitti 10 A, 91900 Liminka
Tel. +358 985667608
www.placetosleep.com

23. Nallikari Holiday Village

Nallikari Holiday Village位于奥卢市中心附近, 紧邻美丽的Nallikari海滩, 全年提供住宿。

Pooki度假别墅和新开的高质量Poiju别墅位于度假村区域。这里最靠近著名的Nallikari海滩, 是最佳地理位置!

全年开放的Masto别墅和Messi夏季别墅位于营地区域。全年可用的营地房车设备和夏季可用的帐篷区附近的设备都对住宿是很好的补充。

您可享受户外休闲的壮美景色, 以及

这里距奥卢中心约车程4公里。距奥卢集市仅3公里不到, 可以步行或骑自行车沿着风景秀丽的桥和Oulujoki三角洲的岛屿过去。旁边也有驶往市中心的巴士。

当您需要宁静放松的环境, 以及在大自然中心高质量的住宿, Nallikari Holiday Village及其周围环境是您的理想选择。

Nallikari有16座黄色的Pooki度假别墅, 都配备便利设施, 全年开放。这里禁烟, 但是欢迎携带宠物。每个度假别墅包含小厨房、供5人过夜的床。在大度假别墅里还有独立卧室。

每个过夜住客可免费使用公共桑拿和区域内的烧烤房。服务楼里的洗衣房也可以付费使用。

小度假别墅

小度假别墅包含2张在起居室的床、小厨房以及阁楼里的一张床和2张床垫。

大度假别墅

大度假别墅包含有2张床的独立卧室。休息区有一张沙发, 阁楼里有一张床和2张床垫。

详情

住宿可容纳: 16间别墅

住宿设备: 淋浴、卫浴、小厨房(碗碟、炊具、电炉、微波炉烤箱、冰箱和咖啡机)和电视、每间度假别墅都有含插座的独立停车位。床品和退房前清扫包含在价格内

服务: 桑拿、会议室、咖啡吧、烧烤

注意: 所有房间禁烟, 允许携带宠物

季节: 全年, 可在www.nallikari.fi找到前台营业时间



Nallikari的旗舰店

Poiju地区, 于2016年夏天竣工。这里有24间现代别墅全年开放, 多数别墅适合4+2人居住每间别墅都有一间大起居室、厨房和休息室、独立桑拿、2间卧室、壁炉和大露台。别墅中有一部分是半独立房屋, 两栋可以调整为居住12人的房屋。

别墅中最大的Villa Kippari适合6+2

Nallikari Holiday Village的多样活动。包括Hietasaari历史悠久的别墅环境、各种各样的室内外活动、对婴儿和老年人都适用的娱乐设施。这里有芬兰最大的夏季剧院, 也有家庭游必去的游乐场Vauhtipuisto。在Nallikari Holiday Village, 您可享受温泉、餐馆和咖啡吧。Nallikari Holiday Village为所有提供好玩的服务!

人居住。Villa Kippari 包含 3 间双人房、一间宽敞的起居室、用餐区和桑拿。Villa Kippari 最靠近 Nallikari 海滩。

所有别墅都是现代化的岛屿别墅风格。巨大的窗户几乎将风景带到了别墅中来！每间别墅间距都很大，方便您在露台上享受日光。新的 Poiju 别墅区于 2016 年竣工。

详情

成立:2016 年

住宿可容纳:24 间新现代别墅

Poiju 别墅, 4+2 人, 54 m²

2 间 Försti 别墅, 4 + 2 人, 54 m²

2 间 Seilori 别墅, 4 + 2 人, 54 m²

(Försti 和 Seilori 可改造成一间大公寓房)

Kippari 别墅, 6+2 人, 92 m²

住宿设备:桑拿、卫浴、带设备厨房、壁炉和电视。每间度假别墅都有含插座的独立停车位。床品和退房前清扫包含在价格内

联系方式

Nallikari Holiday Village
 Leiritie 10, 90510 Oulu
 Tel. +358 (0) 44 703 1353
 Sales Department
 sales@nallikari.fi
 www.nallikari.fi



24. 奥卢拉普兰酒店 Lapland Hotel Oulu

拉普兰酒店奥卢让您有机会在城市中心感受拉普兰风情。酒店位于奥卢中心，紧邻大教堂和历史悠久的 Ainola 公园。酒店 160 间套房全部精致装修，独具风情，能满足对品质有极高要求的住客。我们的设计风格受自然和拉普兰故事的影响。Ynnikulma 的派对和会议设施让您沉浸在拉普兰的氛围中亲身感受那些传奇的故事。

详情

公司优势:独具一格、小而温馨的氛围、客户服务品质一流

服务语言:英语

Oulu 奥卢

房间 / 小屋数量和房型160 间, 舒适双床和大床、舒适双床可加床、豪华大床房、商务大床房、豪华商务大床房、套房
 距奥卢机场: 12 公里

联系方式

Kirkkokatu 3, 90100 Oulu
 Sales Department
 Tel. +358 8 880 100
 sales oulu@laplandhotels.com
 www.laplandhotels.com

Tourism Companies and Their Activities 旅游活动公司 及活动项目

25. Go Arctic!

目的地管理服务及相关活动

去北极！我们公司提供奥卢地区和整个芬兰的旅游相关服务，尤其是北极地区的旅游专家，我们服务的地区有奥卢、拉普兰和赫尔辛基，无论您选择半天行程还是旅行套餐，我们和诚实守信的合作伙伴都将全心全意为您提供最周到的服务。在奥卢地区，去北极公司提供丰富多彩的常年活动，我们的夏、冬季服务节目包括观光旅游、皮划艇、漂流、冰钓、追寻极光和驯鹿雪橇等，我们覆盖的活动区域跨越当地的三大河流。无论您进行学术交流，还是举办会议，或是安排学生夏令营，去北极公司保证提供最满意、最优质的服务。



如果您想了解更多关于奥卢地区的信息，我们公司的导游是最专业的，他们了解历史、风俗人情和当下的生活，将带给您完美的旅行体验。我们将有几位中文导游在奥卢地区为您的团队服务。客户群体非常满意我们的目的地管理服务，这一切都离不开专业的团队和优秀的合作伙伴。我们的专业团队也将随时为您服务！

奥卢城市探索

你想通过一种探索的方式去了解奥卢这座城市吗？我们将分成几个小队，提供地图、指南和锦囊让你开始属于自己的奥卢城市探索！

我们会提供一些特殊任务还有提示，你会在每一个任务点都了解到一些关于奥卢和芬兰的历史和介绍。你需要的是智慧、速度还有解决问题的能力，团队策略也尤为关键！祝你好运！

产品详情

时长: 2-3 小时

包含: 设备、指南、冠军奖品和导游服务

人数限制: 10 人起订

额外服务: 定制奖杯

保险: Go Arctic 提供

参考价

价格: 42 欧/人，全年

早午餐套餐: 62 欧/人

早餐: Tuba Food & Lounge

午餐: Rauhala 餐厅

Koiteli 团建之路

清新的空气和美丽的景色环绕 Koiteli 激流，此次团建活动设计了很多有趣的团队任务。你需要一遍开动脑筋，一边享受 Saha 岛和 Koiteli 激流。所有的任务都需要团队协作完成，还需要发挥团队的创造力！完成任务后，还能在我们的河边木屋里享受咖啡和烤肠。

产品详情

时长: 2 小时

开放时间: 5-11 月

包含: 5 项不同的团建任务，咖啡、烤肠、点心和导游服务

人数限制: 10 人起订

保险: Go Arctic 提供

参考价

价格: 42 欧/人



◀ 冬季奥林匹克日 ▶

冬季奥林匹克日包含了多种冬季运动和体验：滑雪、冰球、和很多其它的户外活动。

产品详情

时长：2小时

包含：5项不同的趣味冬季运动、奖励和导游服务

人数限制：10人起订

保险：Go Arctic 提供

参考价€

价格：30人以内，40欧/人
30人以上，35欧/人

产品详情

季节：12月15日-4月30日取决于天气和冰况。

时长：大约3小时(+ 交通)

参与人数：6-16人最多

可选：中文导游，价格请咨询。

参考价€

130 € / 成人

价格包括所有需要的设备，我们的英文导游服务，从酒店出发的交通，热果汁和小点心。

注意：如果漂流活动隶属于长期或大型的项目中的话我们也可以接受人数规模比较大的团队游客

◀ 体验芬兰人的生活方式 ▶

(仅针对学生)

体验一整天的芬兰人生活方式，其中包含芬兰文化、传统游戏、芬兰家庭美食。

产品详情

套餐包含了寄宿1晚、活动、晚餐。

季节：全年适用

时长：18-24小时

人数限制：15-50人

参考价€

140 € / 人 / 起

◀ 自然探索之旅 ▶

亲近芬兰大自然，学习自然生存技能

这次的旅行让您像芬兰人一样享受大自然并同时学习生存技能。大自然对芬兰人非常重要：清新的空气和近距离的接触，了解芬兰人的生活方式中如何与大自然相处。

产品详情

季节：全年适用

时长：2-3小时

人数限制：10-50人

年龄限制：7岁以上

参考价€

29 € / 人 / 起



联系方式

Go Arctic!
Kirsi Eskola
P.O. Box 16, 90901 Kiiminki
Tel. +358 (0) 8-415 277 70
kirsi.eskola@goarctic.fi
www.goarctic.fi/en/

◀ 在波罗的海北极漂浮 ▶

你是否想体验极端的北极，但同时也非常放松？来吧加入我们的行列，让我们在大海中遨游北极。在距离奥卢市中心约20公里的Kiviniemi港口的试衣间穿上适当的装备。乘坐雪地摩托拉的雪橇畅想冬季被巨大冰原覆盖的波的尼亚湾。当你发现四周都是白雪环绕的时候，那是多么壮观的景色！当我们靠近Kotakari岛的时候，你会看到冰面上有一个大洞等着北极漂浮者们。你将得到所有必要的指导来享受你的漂流和令人兴奋的冬季项目。

26. Oulu Safaris

Oulu Safaris 是奥卢专注于提供亲近自然的体验活动公司，同时有着专业的向导提供芬兰各种传统的文化体验。例如传统的游戏、森林远足、芬兰家庭拜访。



◀ 冰上钓鱼 ▶

奥卢比邻波罗的海波斯尼亚湾，由于含盐量较低冬季容易结冰。冰上钓鱼将为您揭开芬兰冬季的生活方式，了解并学习北极海洋知识，体验冰上钓，运气好的话一定能有惊喜！

产品详情

季节：冬季适用

时长：2-3小时

人数限制：10-100人

参考价€

29 € / 人 / 起





◀ 追寻极光之旅 ▶

我们将安排巴士带你前往奥卢城市周边远离城市光源的追光地点，你可以深入了解芬兰的大自然和动物，如果运气好就能看到奇妙的极光。包括篝火小食。

产品详情

时长: 3小时

人数限制: 15-150人

参考价€

95 € / 人

◀ JOPO自行车之旅 ▶

奥卢是芬兰的自行车之城，全年四季都有当地居民把自行车当作主要的交通工具。只要你会骑自行车，这也是奥卢特别时尚的体验方式，我们提前规划好的海边路线让你可以找到独特的视角去欣赏奥卢这座美丽的海滨城市！

产品详情

季节: 夏季适用

时长: 2-3小时

人数限制: 15-150人

年龄限制: 10岁以上

参考价€

45 € / 人 / 起

◀ 欢乐冬季奥林匹克 ▶

满载欢笑的项目将点亮您的整个团队。您必将沉浸在欢声笑语和好气色中。

您知道您能在雪地获得多少乐趣吗？别出心裁的快乐项目正在向您招手！

虽然这些是运动类项目，但所有参与者都能发现自己是天生的专业选手。这项活动对前来举行会议的您作为团队建设再好不过的选择，甚至可能以“外卡”身份参与派对或活动。

游戏项目

- ◆ 滑雪接力
- ◆ 雪鞋接力
- ◆ 堆叠问题
- ◆ 消失的人
- ◆ 冰上高尔夫
- ◆ 团队接力
- ◆ 主题问答

产品详情

季节: 12月初至3月底

时长: 约2小时

参与人数: 15-150人

最小年龄: 18岁

语言: 英语

服务包含: 导游服务、必备器材、冬季装备、手套、鞋和保护装备

地点: Nallikari

保险: 奥卢旅行提供责任保险

参考价€

29 € / 人, 至少 15 人

◀ 旅行前后 ▶

欢迎来到 Vihiluoto 的“Kota-Hut 餐馆”，在这里您能享受到运动的一天！

我们的导游会欢迎所有游客，穿戴好装备和其他必要设施。游客会分组进行有趣的比赛——比赛开始！该项目包含许多让您动起来的项目。



传统芬兰夏季项目: 芬兰飞镖、扔靴子、弹弓射击、钉马蹄、牛奶比赛。

冬季项目: 雪鞋接力、雪橇椅竞赛、三角滑雪比赛。谁是最好的滑雪健将？雪地能承受得住吗？户外活动适合所有人，且乐趣无穷！

比赛结束后将在 Vihiluoto 的“Kota 餐馆”颁奖。美好的一天将在篝火旁的美味晚餐中结束。我们的游客可以使用卡拉 OK 设备，甚至在长椅上跳舞！

旅行后菜单

夏季: Kota 羊排、土豆泥、蔬菜、法式吐司、篝火咖啡

冬季: 炖驯鹿肉、土豆泥、越桔果酱、酱菜、果酱松饼、篝火咖啡

注意: 该项目可在晚餐中包含汤品: 三文鱼汤配面包黄油, 以及松饼配果酱作为甜点



产品详情

季节:

夏季:5月-10月;冬季:11月-4月

时长:4-5小时

参与人数:15-40人

语言:英语

包含服务:导游服务、项目道具和奖品、
餐饮和场地租借

冬季:装备、冬季帽子和手套

注意: Kota 餐馆有酒精饮料许可证。饮
料将单独收费

参考价€

76€/人,至少15人
冬季和夏季菜单适用

◀ Nallikari冬季活动中心(学生&成人) ▶

靠近奥卢海滩的Nallikari冬季活动中心是冰和雪的世界!还有各种活动体验以及可爱的驯鹿们!鹿拉雪橇、雪地摩托、冰雪滑道等趣味体验等你来耍!

产品详情

季节:每年2-4月开放

时长:2-3小时

参与人数:40-400人

参考价€

35欧/人起

◀ 驯鹿场参观(学生&成人) ▶

我们前往当地原始的驯鹿农场了解有着上百年历史的驯鹿畜牧文化。游客可喂

养驯鹿,聆听导演的有趣介绍,同时还可以对旧时的古建筑进行探访。

产品详情

时长:3-4小时

参与人数:10-50人

参考价€

45欧/人起

◀ 初学者雪雕课程(学生&成人) ▶

学习并了解如何用雪作为雪雕的材料,专业的向导将会传授给您基本的信息、技巧和工具。你只需要发挥想象力和创意!雪的材质松软,因此较容易雕刻和造型,这项活动趣味无穷,每一件作品都是艺术品!

产品详情

时长:2-3小时

参与人数:10-100人

参考价€

45欧/人起

◀ 焦油泛舟之旅 ▶

这些水域培养了众多当地的手艺人,从焦油水手到圆木水手。这些水路过去是当地经济生活的命脉。而且,这里是通往外界



市场的生意之道。全欧洲的三文鱼渔民从前都会来这里感受这里的水流和氛围。

几经沧桑,Oulujoki河保留了其作为北博腾地区主要河流的角色。当您穿过这条河,您会惊讶于这些溪流汇集而成的世界。

河流的氛围非常独特。拍打在船只上的浪花诉说着焦油水手的故事。

奥卢旅行将带您乘坐焦油船游Oulujoki河。行程可能从Turkansaari岛开始,在Maikkula大楼结束。

游船是让您熟悉河流环境的完美机会。沿途我们会稍作休息,享受一杯咖啡和周围的美景!在美丽的Turkansaari室外博物馆,您会深刻了解到过去几百年来这里的生活是怎样的。

欢迎加入我们的船行!

产品详情

季节:5月-9月,取决于天气条件

时长:2-3小时(路线取决于游客数量)

参与人数:至少15人,至多100人

语言:英语

包含服务:导游服务项目所需道具、
一次性雨衣、焦油处理船只行程内交通

可选服务:我们可另立合约提供交通,
价格从80€/反向起。

注意:请自备保暖防水外衣和适合泛舟
的鞋子

地点:根据项目选定的船出发地
(Maikkula大厦、Nokkalan海滩或
Turkansaari室外博物馆)

参考价€

29€/人

联系方式

Oulu Safaris
Ulla Anttila
Tel.+358 (0)40 7611 466
ulla.anttila@oulusafaris.com
www.oulusafaris.com

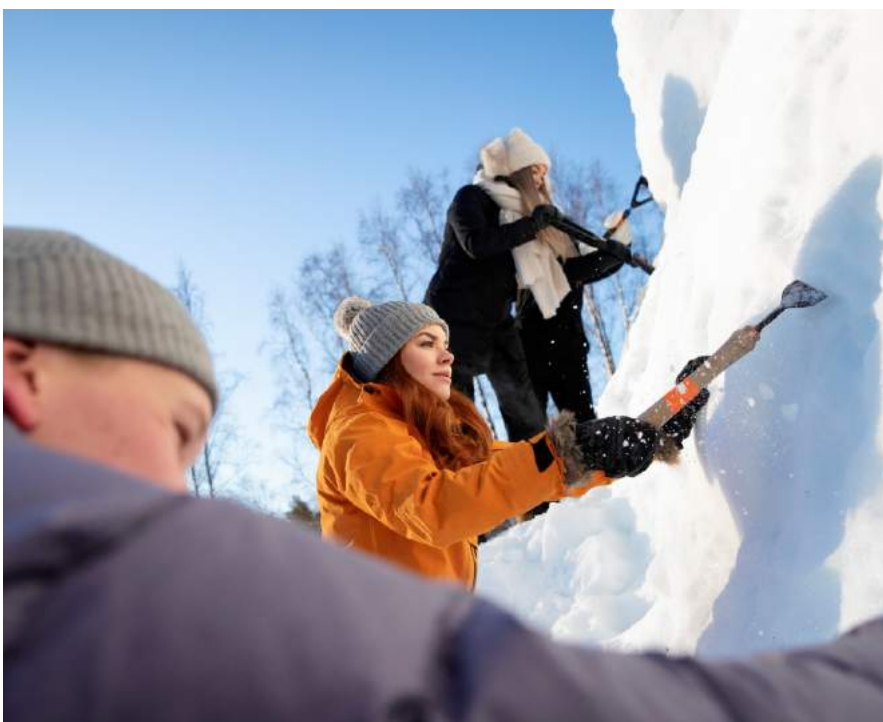

27. Lovi Workshop



我们的手工作坊Taito Shop是一栋1920年代的原始木屋。在这里,可以提供手工制作体验,将芬兰的简约设计和当地的手工材料完美结合在一起。除此之外,Taito还提供针织和纺布体验。

零售商店是著名芬兰品牌LOVI的工厂店Outlet。LOVI的主打产品是3D的木制卡片,由首席设计师Anne Pasa创立。所有的产品都非常环保,由芬兰的白桦树作为原材料,畅销世界各地。Hanna Café可以小憩,品尝当地风味小食和咖啡。我们有着很强的社会责任感,致力保留芬兰传统文化和工艺,也被芬兰多家官方机构认可。

产品详情

产品包含:

LOVI 3D 明信片
颜料
导师指导

参考价€

来信咨询

联系方式

Elina Seppänen
Rautatienkatu 11 b, Oulu
Tel. +358403522500
toimisto@taitopohjoispohjanmaa.fi
www.taitopohjoispohjanmaa.fi



28. Salamapaja

◀ 极光摄影之旅 ▶

9月-4月中旬可以经常在奥卢见到极光。秋天的北极光在水面上倒映出壮丽的倒影。如果冬天天气好的话,您可以在结冰的波罗的海上观赏北极光,这将会是非常特别的体验!我们在20点00分集合,介绍北极光后离开城市的灯火,驱车前往极黑之地,观赏极光和银河。到达之后,我们会提供非常有价值的建议和技巧,让您拍摄出绝美的极光照片。

不过请记住,我们并不能保证您能看到极光。如果是多云天气,我们会提供其他选项供您拍摄夜景照片。如果天气实在不允许这次行程成形(大雪或雨天等),我们可能会取消行程。

产品详情

季节: 9-4月中旬

时长: 3-4小时

参与人数: 2-6人,大型团体至多8人,请详询

语言: 英语

包含服务: 酒店接送、热饮和小食、经验丰富的导游

可选服务: 三脚架租借

注意: 需要手动模式的照相机以及三脚架

出发地点: 奥卢游客下榻酒店

出发时间: 20:00

参考价€

120€/人



◀ 极光摄影讲堂 ▶

这是一个多媒体的极光摄影课程：极光的原理、极光的预测、极光拍摄、极光猎人的传说和经验。课程的安排可根据团队的大小和兴趣订制。

产品详情

季节：全年

时长：1小时

参与人数：4-45人

注：该项目可与追寻极光产品结合

参考价

400 € / 团起

◀ 自然摄影之旅 ▶

我们的行程从奥卢市区开始，前往周边美丽的风景区进行摄影采风。夏季，我们甚至可以外出感受日不落的夜晚。冬季，我们可以欣赏白雪皑皑的雪景甚至在封冻的波罗的海上行走。我们的专业的摄影师向导将为您提供丰富的旅游资讯和摄影指导。

产品详情

季节：全年

人数限制：2-6人

时长：3-4小时

包含：往返交通、饮料、小食、拍摄服务

不包含：防寒服、相机

自费：三脚架、防寒服

参考价

120 € / 人

联系方式

Thomas Kast
+358 44 210 0033,
salamapaja@gmail.com
https://salamapaja.fi

29. Super Park 室内游乐场

Super Park是芬兰知名的连锁室内运动乐园，在芬兰多个城市包括奥卢和卡拉约基都设有分店。奥卢这家乐园位于Limingantulli。

室内活动公园的自由式音乐厅设有溜冰场和踏板车公园，广受欢迎的AirTrack滚筒滑道以及各种坡道和蹦床。游戏竞技场设有曲棍球雷达，碟式高尔夫球和篮球比赛，是体育发烧友的天堂。冒险区有攀岩墙，令人兴奋的滑梯和踏板车道。

奥卢超级公园(SuperPark Oulu)还有一个名为“冒险之城”的游乐区，为小朋友们和学生们提供。快来探索，尝试各种运动，测试您的技能，并在我们整个公园中愉快地移动！我们坚信你体验过还会再回来！



参考价

2小时 16欧/人

4小时 19欧/人

全日通票 22欧/人

提前在官网购票可享受每人2欧优惠！

联系方式

Tyrnäväntie 16,90400 Oulu
Tel.+358 10 3252 400
myynti oulu@superpark.fi
superpark.fi/

30. Finnaction 活动公司

Finnaction是一家专注于提供提升工作幸福感的旅行公司。3位创始人热衷于户外运动并有着丰富的背景例如曾经在芬兰

国防部的工作经验、教育背景、商务、环游世界等，其中一位创始人曾经还是前芬兰国家划艇队的队员，这些都是我们为您提供独一无二并且有安全保障的户外体验前提。

我们自有的渔船可以载客4人，提供高品质的渔具，2台声纳器、升降机设备、室内加热器，冰箱和舒适的座椅，如果人数更多我们也可以安排更大的渔船。

产品详情

冰上钓鱼：45欧/人，1月1日-3月31日

皮划艇：45欧/人，6月1日-8月31日 地点：奥卢三角洲

皮划艇：60欧/人，6月1日-8月31日 地点：近波的尼亚海湾



宽胎自行车: 40欧/人, 全年
雪鞋行走: 30欧/人, 1月1日-3月31日
奥卢湖拖钓: 135欧/人, 6月1日-9月30日, 最多4人

联系方式

Finnaction Oy
 Jarno Väistö
 jarno.vaisto@finnaction.fi
 Tel. +358 20 731 011
 www.finnaction.fi

31. Botnia Outdoor

Botnia Outdoor是一家服务奥卢和拉赫(Raahe)的专业户外体验公司。公司创始人Timo-Jaakko Kesti有着专业的户外生存经验也是一名专业的皮划艇教练。可为个人或团体提供一年四季的专业的骑行、水上活动和其它户外体验。

◀ 雪鞋行走追极光 ▶

我们甄选了远离市区光源的林海雪原, 教练会指导如何穿戴雪鞋, 然后我们将深入大自然的美景之中。如果天气晴朗加上太阳等离子活跃, 我们将有机会欣赏美丽的极光!

产品详情

包含: 防寒服、英文向导、热饮、雪鞋、极光介绍

备注: 不建议10岁以下儿童参加, 相机自备

时间: 12月-4月

接待: 4-40人

参考价

35欧/人, 2小时

服务区域: 奥卢&拉赫地区

+5欧/人 (最低收费75欧)

奥卢和拉赫地区100公里以内

◀ 冬季胖胎自行车 ▶

雪地上骑行绝对是独一无二的体验! 我们提供全套装备包含头盔、自行车和教学。我们可以在雪地甚至冰冻的海绵上穿梭, 中途我们会短暂小憩, 享受一杯美味的热饮。

产品详情

包含: 防寒服、头盔、英文向导、胖胎自行车、热饮

备注: 不建议12岁以下儿童参加

时间: 12月-4月15日

接待: 4-40人

参考价

40欧/人, 2小时

服务区域: 奥卢&拉赫地区

+10欧/人 (最低收费150欧)

奥卢和拉赫地区100公里以内



◀ 户外篝火体验 ▶

芬兰人热爱前往户外, 并在大自然里安全地生篝火和烤肠。我们将教你如果用很简单的工具快速地生火, 然后每个人串上自己的烤肠。

产品详情

地点: 奥卢和拉赫地区100公里内

时间: 全年

包含: 烤肠、热饮

人数: 10-50人

参考价

25欧/人, 1小时服务,

+5欧/人 (最低收费150欧)

奥卢和拉赫地区以外不超过100公里



◀ 波的尼亚湾皮划艇 ▶

奥卢和拉赫地区比邻波的尼亚湾, 2小时的皮划艇体验将带你进入美丽的海滨世界。这类活动适合初学者和专业人士, 我们提供全套的装备和雨衣, 你只需要轻装上阵!

产品详情

地点: 奥卢和拉赫地区100公里内

时间: 5月-9月底

人数: 4-50人

参考价€

40欧/人, 1小时服务

+10欧/人(最低收费150欧)

奥卢和拉赫地区以外不超过100公里

额外: 烤肠、热饮 15欧/人

活动会增加1小时



联系方式

Botnia Outdoor
Timo-Jaakko Kesti
Tel. +358 44 9723301
timo@botniaoutdoor.fi



32. Kipponit矮脚马的童话故事

Kiiponit 是童话的世界! 是梦想实现的地方! 孩子们可以体验不同的任务游戏。通常每个人都会得到任务卡, 然后在Kiiponit村庄里找到对应的“宝藏”。

这里的童话跟矮脚马有关, 整个体验会在向导和家长的陪同下完成。让孩子骑着可爱的矮脚马, 牵着她真实地体验童话, 是多么暖心! 我们的矮脚马都受过训, 非常温顺。

参考价€

39欧/位 儿童

如果孩子不愿意骑马, 也可选择步行。

价格16欧/位 儿童

包含: 半小时体验骑马、寻宝游戏、

Kipponit文化村门票

额外: 如果工作人员代替家长牵马

20欧/位 儿童

联系方式

Sipilänkuja 11, FIN-90840
Haukipudas
info@kipponit.fi
Tel. +358 40 842 5702
kipponit.fi

产品详情

无年龄限制、体重不超过45公斤





33. 奥卢逃脱Exit Oulu

奥卢最大的密室逃脱游戏。我们的游戏设计可以让团体内年龄最小的成员也参与其中。可以有数个独特精彩的主题选择:越狱、高楼谋杀案以及教授的谜题。作为最大的密室逃脱游戏,我们可同时容纳70个玩家,10种不同的游戏,保证游客满意。参与游戏不需要懂芬兰语/英语。

玩家进入封闭的房间,通过解开谜题、拼图和挑战逃出。共60分钟。逃脱需要团队合作、聪慧的大脑和逻辑思维。可以有三个独特精彩的主题选择:越狱、高楼谋杀案以及教授的谜题。

逃脱游戏适合所有12岁及以上的人参加。推荐团队是4-6人。更小的团体也可参与,但是难度会更大。朋友和家人参与游戏最为推荐,或者作为工作伙伴的团队建设也是不错的选择。

产品详情

季节:全年

时长:1.5 小时

参与人数: 2-20 人(同时), 或更多(但时长仍为 1.5 小时)

最小年龄:12 岁

注意:需提前预定

参考价€

2人 75 欧

3人 75 欧

4人 100 欧

5人 100 欧

6人 120 欧

联系方式

Exit Oulu

Petteri Keinänen

Kajaaninkatu 22, 90100 Oulu

Tel. +358 (0) 40 8311581

petteri@exitoulu.fi

www.exitoulu.fi



34. Koivurannan Sauna Ferry 桑拿船

芬兰是桑拿的发源地,可能你听说过湖边桑拿和烟熏桑拿,但是桑拿船绝对是芬兰人脑洞大开的发明!Koivurannan桑拿船是一艘可以载客的轮船,有可以容纳约20人的餐厅,桑拿房也可以一次性供10人左右使用。这种独特的体验可以让你一边欣赏美丽的奥卢河风景,一边享用芬兰浴,桑拿船在浅滩处会暂停让游客尽情地跳入河里,体验冰火两重天带来的刺激!

产品详情

航行时间:2小时,提前15分钟登船。

邮轮船票:25欧/成人,22欧/儿童

公共桑拿开放时间:

周一,周三:18-21点,周日14-18

桑拿价格:10欧/成人,儿童8欧/人,学生9欧/人

按摩浴缸:4欧/人

包含:洗漱用品、水、浴巾

*请自带泳衣

团队包船:请来信咨询

额外服务:站立划桨、宽胎自行车、独木舟、钓鱼



联系方式

Tel. +358 40 162 0502

info@koivurannansaunalautta.fi

www.koivurannansaunalautta.fi

35. Cultural Centre Valve Valve Film School

公司简介

儿童青年 Valve 电影学校是芬兰奥卢 Valve 文化中心旗下一家专门从事电影教育的公司。Valve 电影学校为儿童、年轻人和成年人组织俱乐部、课程和工作坊。Valve 电影学校鼓励儿童通过电影语言有创意地表达自己的想法。教学目标之一是激发儿童对艺术和文化的好奇心。

项目简介

在 Valve 电影学校的一日工作坊创作电影大师作品。工作坊的主题可以为定格动画或实景拍片。Valve 电影学校的专业老师会指导参与者如何制作电影的秘籍。在这里也可以和芬兰参与者一起组织工作坊,分享不同的文化习俗,畅所欲言。

电影分小组制作。分为5个步骤:头脑风暴、剧本撰写、拍摄、表演及剪辑。为团队提供拍摄器材、绿幕工作室、剪辑用的电脑、服装和化妆道具。完成电影制作最快4小时,但完成全部5个步骤通常需要至少一天(8小时)。

最精彩的部分是真实的首映。亲自制作的电影会在真正的电影院大荧幕上放映。我们提供电影院小食,也可以提供更周到的服务或定制服务。每位参与者将获得特定格式的自制影片。

产品详情

产品开放时间: 01.01 - 12.31

时长: 4-8 小时

参与人数最少: 6人

参与人数最多: 25人

最小年龄: 7岁

主题课程推荐时长:

动画卡通6节课 * 45分钟

动作拍摄5节课 * 45分钟

特技拍摄2节课 * 45分钟

参考价€

1位老师 100欧/45分钟

2位老师 150欧//45分钟

3位老师 200欧/45分钟

4位老师 250欧/45分钟

注:价格不含增值税 24%,老师的数量取决于孩子年龄和团队人数



联系方式

Cultural Centre Valve
Valve Film School
Hallituskatu 7, 90100 Oulu
Tommi Nevala
Tel. +358 44 703 7547
tommi.nevala@ouka.fi
http://www.kulttuurivalve.fi/sivu/fi/
elokuvakoulu/english/

参考价€

150 €/人, 4-10 人团队
130 €/人, 11-20 人团队

联系方式

Anja Henttunen
Tel. +358-400183035,
info@vuotonjoutsen.com
Company address: Puolangantie
2415, 91300 Ylikiiminki



36. Vuoton Joutsen

北极食物烹饪活动

住宿、餐饮和自然项目服务位于一个宁静乡村农庄,距奥卢 60 公里

Vuoton Joutsen 公司在自然旅行服务领域拥有 25 年的丰富经验。这里生态可持续,生活节奏缓慢,注重自然保护。环境教育、生态旅游、纯净慢食、关注个体是我们的核心优势。公司的拥有人同时也是老师。

这是一次绝佳的体验,学习如何使用当地纯天然食材,烹饪顶级环保健康的 3 道美食。从湖中钓的鱼,从当地打猎俱乐部猎得的麋鹿,根茎蔬菜和野菜、莓果和蘑菇在此次活动中扮演重要角色。部分食材可由参与者在这里挑选或捕获。我们使用纯净的泉水。烹饪结束后我们在天堂一般的自然美景中享用美食,享受生活。为头脑增加营养和为身体补充营养一样重要。

产品详情

季节 / 产品开放时间:

5月1日-12月15日

出发时间: 12.00 am. 或 15.00 p.m.

出发地点: Vuoton Joutsen, Ylikiiminki 村庄

时长: 3-4 小时

参与人数最少: 4人

参与人数最多: 15 人

价格中包含: 场地、原材料、烹饪设备、3 道式、浆果果汁、矿泉水

价格中不包含: 奥卢往返交通, Vuoton Joutsen 的住宿

37. Oulu Lines 奥卢观光游船

◀ M/S Alexandra 亚历山大号邮轮 ▶

奥卢是芬兰北部波的尼亚湾最大的港口城市,观光邮轮从市中心的广场 Market Square 出发,带您领略美丽的北极海洋风光。M/S Alexandra 亚历山大号配备了餐厅、酒吧和舞池。



产品详情

4小时晚间邮轮船票

25欧/人

年龄限制: 18岁, 供应酒精饮料和晚餐

4小时日间邮轮船票

成人: 20欧/人

18岁以下: 10欧/人

联系方式

Oulu Lines Oy
Tel. +358 40528 2190
+358 50 408 2120
toimisto@oululines.fi
oululines.fi/

38. Poro-Panuma

Poro-Panuma 是一个驯鹿农场,是在宁静荒野中的三个家庭的住宅所在。不少于 7 代人在 Poro-Panuma 从事驯鹿饲养。我们的农场位于 Panuma 村,这是南部驯鹿饲养地区最古老的村庄之一。在我们的农场里,你会了解到很多有关于驯鹿的传统知识和驯鹿饲养技能。你也会看到我们是如何常



年生活在驯鹿和大自然的环境中。

我们提供以下活动: 乘坐驯鹿, 冰浴, 钓鱼, 徒步, 摄影观光, 烟熏桑拿。仅距离奥卢 45 分钟车程

参观驯鹿农场

在参观我们的农场时,您可以喂养驯鹿,同时你了解到很多关于驯鹿的传统知识和饲养驯鹿的技能。在冬天你将会乘坐驯鹿雪橇,在没雪的季节,你也可以通过许多其他的方式领略芬兰不一样的自然氛围。之后你可以在 Panuma 河岸边的小木屋里放松一下,享受自制的糕点和咖啡,或享受一顿温暖的晚餐。

产品详情

目标团体: 个人, 团队, 家庭, 奖励旅游

产品季节: 全年

最佳团队规模: 4-16 人

开始时间: 根据顾客希望

时间: 2-4 小时

价格包含: 咖啡和糕点、汤、午餐或晚餐
价格中不包含烟熏桑拿

参考价€

咖啡 / 茶和小食 40 欧元 / 人

含汤午餐 55 欧元 / 人

含腌渍鹿肉 75 欧元 / 人

6-12 岁儿童 半价

参观最低收费 200 欧元

联系方式

Poro-Panuma
tiedustelut@poropanuma.com
www.poropanuma.com
Facebook: https://www.facebook.com/poropanuma/
Contact person: Lauri Oinas-Panuma
Phone Tel. +358 (0) 407654210
Laasenraitti 40, 93140 Kipinä



39. 搭乘热气球 Hot Air Ballooning

乘坐热气球是一生难忘的经历，你可以轻轻划过天空，鸟瞰美丽的芬兰风景。

热气球是人类第一次成功的飞行方式——第一次飞行发生在 1773 年的巴黎。有趣的是，热气球一直吸引着人们的眼球。因为它在飞行中绝佳的体验，侧重旅行的过程，而不是目的地本身。

气球旅行大约需要 3-4 小时，其中一小时是空中观光。我们的服务包括前往会合地点到出发地的交通，在飞行后返回会合地，飞行本身以及着陆后的典礼和毕业证书。

在 VIP 和组团航行中，全体人员将为您服务，您可以选择飞机飞行的地点。在冬季（1月-3月）我们接待小团队（最多 4 人）。在雪少的情况下（4月-10月），最大可接待 12 人团队。

参考价€

920欧/4人团队

联系方式

Kuumalento Oy
+358 40 50 888 00
myynti@moments.fi
www.moments.fi/hotairballooning

40. Outdoors Oulu宽胎自行车

宽胎自行车租赁



产品详情

骑行地点：
Oulu, Hietasaari
Oulu, Haukipudas

Oulu 奥卢

Liminka
Oulu, Oulunsalo
或其它自选地点

参考价€

40€/天 (9-16)

50€/天 (24h)

如需提供向导服务，40欧/人，包含头盔

联系方式

Outdoors Oulu Oy
Tel. +358 45 135 9528
kari@outdoorsoulu.fi
outdoorsoulu.fi

41. Oulu Climbing Center 攀岩中心

奥卢攀岩中心是攀岩爱好者的天堂！我们的攀岩实施包括：

- 300平方米的攀岩墙和热身室、校园板、指板、体操环和较小的单独训练墙的抱石大厅。
- 隔壁的新抱石馆拥有500平方米的墙壁和训练空间。
- 带有5条线的自动保护墙，适用于攀登者，

直至 12 m。

· 16 米高绳索厅，您可以同时攀登顶部绳索和铅绳。需要保护卡！

参考价€

初级攀岩 (无需经验或携带装备)

成人 16€/人

18岁以下 16€/人

14岁以下 11€ (在成人指导下)

单次门票 (价格不包含装备)

10€/人/次

8.5€/人/次 (在 16.00 之前的工作日)

门票 (18岁以下) 7€/人/次

门票 (14岁以下) 5€/人/次

设备租赁

鞋子, 安全带, 绳索, 粉笔袋 3€/每个
锁 1€

联系方式

Paakakatu 7, 90520 Oulu
Tel. +358 8 613 9110
info@oulunkiipeilykeskus.com
www.oulunkiipeilykeskus.com





42. Liminka Bay Travel 利明卡旅游公司

利明卡湾旅游(Liminka Bay Travel)可为客户定制套餐,包括导游、参观、用餐、交通、活动和住宿。利明卡湾旅游提供寄宿家庭、营地学校、学校参观、与当地学生一起在当地学校学习、讲座,以及针对儿童和成人的教育服务等。

利明卡旅游局(Visit Liminka)负责协调利明卡的推广、FAM旅行、活动和旅游信息等事宜。

产品详情

地点:奥卢(Oulu)
主要地区:海岸和群岛地区
时长:2-10天
团队人数:6-60人

联系方式

Piia Leinonen
Tel. +358 40 546 2338
travel@liminka.fi
visitliminka.fi/en/

HAILUOTO 海卢奥托岛

海卢奥托是芬兰北博滕区的一个岛屿小镇,这座自然纯朴、原生态的美丽海岛不仅能欣赏罕见奇观,也是一个让人远离烦嚣的海岛,波的尼亚湾海岸上的群岛风光尽收眼底,户外运动和自然景观在这里完美融合。这个海岛仅有202.53平方公里,人口密度仅为4.89人/平方公里,常驻人口约为1000。

The Arctic Lighthouse Hotel 灯塔特色酒店

虽然酒店只有20间客房,但是这座主题酒店是一座名副其实的灯塔,现在还在使用。Aava餐厅全部采用当地的有机鱼、肉、蘑菇、浆果和素材。海卢奥托岛是摄影爱好者的天堂,我们的酒店也提供各种户外活动、器材租赁和交通服务。

联系方式

Luotsihotelli / Arctic Lighthouse Hotel
Tel. +358 (0)40 192 3464
info@slowhotel.fi
www.luotsihotelli.fi

Hailuodon Majakkapiha 餐厅

我们是海卢奥托岛的特色餐厅,有Frans Kitchen & Bar 和Pizza菜单供您选择。

联系方式

Marjaniementti 821
90480 Hailuoto
Tel. +358 40 187 7730
www.majakkapiha.fi/ravintolat



Hailuoto Organic Brewery 特色啤酒厂

Panimo是一家位于海卢奥托岛的特色啤酒厂,旗下有多款特色的啤酒和果酒。我们在海卢奥托岛上种植有机大麦,这里的农田没有任何污染,麦子生长在漫长的夏日阳光下有着独特的灵魂。我们将德国纯麦芽啤酒的酿造方式和芬兰特色完美结合!欢迎来参观我们的酒厂,一边品尝,一边领略北极的海岛风光,无比惬意!

参考价

酒厂参观 20欧/人
啤酒品尝 10欧/人

联系方式

Luovontie 233, 90480 Hailuoto
Tel. +358 44 986 2223
info@hailuodonpanimo.fi
www.hailuodonpanimo.fi

如何抵达:1.5小时车程(距离奥卢市约50公里,包含25分钟的轮渡)

Major
Scenic Spots
主要景点 🌐

KALAJOKI 卡拉约基

坐拥沙丘的卡拉约基是芬兰北部著名的度假胜地。卡拉约基途径 8 号公路,位于波的尼亚湾海边。卡拉约基旅游中心四周独一无二的海景定会让您流连忘返。

海风拂发,日升滑沙。岸边桦树沙沙作响,海上海鸥啼咕飞鸣。感受大海的静谧踏实,乘着滑沙板从岸边沙丘上飞流而下。高标准的服务与活动体验。



景点特色 🌐

- 顶级旅游及休闲地区
- 位于海边
- 海岸线美景及沙丘
- 全年无休旅游活动
- 众多儿童乐园, 如: Pakka 游乐园、

详情 📖

酒店数量: 3

别墅数量: 300

可容纳: 13,000 张以上床

冬季活动: 驯鹿、摩托雪橇、越野滑雪、雪鞋步行、雪地徒步、欢度圣诞 / 新年、北极光、动物 / 鸟禽观赏、冰钓

温泉及游泳、保龄球、健身房、水疗、Pakka 游乐园、雪地风筝、冰上卡特车、冬季冲浪、胖胎车越野、室内活动公园、飞盘高尔夫

免费活动: 海洋自然中心、木屑山徒步、沙丘滑沙、观鸟塔、拉普兰小屋及篝火营地

滑雪轨道: 50 公里

夏季活动: 垂钓、徒步、泛舟/皮艇、骑马、骑行、越野行走、高尔夫、巡航、远足、灯塔岛 Ulkokalla 及渔民岛 Maakalla 海上航行。水上运动: 桨板冲浪、风筝冲浪、帆板冲浪。儿童项目: 完美北极海滩、水上乐园 Jukupark、Pakka 游乐园、Lohilaakso 垂钓中心、Juku 乐园, SuperPark 游乐园海洋自然中心、交通公园、儿童卡特车、自行车租借、迷你高尔夫等。

徒步步道: 几十公里

机场: 距科科拉 80 公里, 大约 50 分钟车程; 距奥卢 140 公里, 1.5 小时车程

交通: 巴士、出租车、租赁车

火车站: 距科科拉 65 公里, 大约 45 分钟车程; 距上维耶斯卡 40 公里, 30 分钟车程

45. 卡拉约基游客中心 Kalajoki Visitor Centre

位于卡拉约基沙丘旁的卡拉约基游客中心是游客到访波的尼亚湾的第一站。游客中心提供关于波的尼亚湾区最受欢迎的户外活动小贴士。三层楼的展厅介绍了波罗的海最北地区波的尼亚湾的悠久历史及自然风光。您可以乘坐仿真潜水艇一探水下世界究竟, 也可以了解冰河世纪、波的尼亚湾的自然及生物物种、知晓波的尼亚湾国家公园、阅读关于波的尼亚湾善于创造的农民及养鱼基地的故事、亦或者尝试垂钓芬兰最大的鱼。可提供英语导游参观 (1 小时)。

公司特色 🌐

国有企业 Metsähallitus 负责芬兰所有国家公园以及 30 多家自然中心或游客中心。Metsähallitus 提供大量自然步道、篝火营地及其他服务, 让所有人都能领略到芬兰绝美的自然风光。服务免费但导游讲解需花费 50 欧元 / 小时。卡拉约基游客中心是卡拉约基 Metsähallitus 的顾客服务点。可对全家出游提供许多帮助; 残疾人士可参观展览; 免费聆听波的尼亚湾有关自然及历史的精彩故事。主要特色是 Botnia 潜水艇模拟器、芬兰捕鱼纪录复制品以及展览陈列的自然风光文件资料。

联系方式 ➡

Kalajoki Visitor Centre
Jukupolku 5, 85100 Kalajoki
Tel: +358 (0)8 4694 449
keskusvaraamo@kalajoki.fi
www.nationalparks.fi/kalajoki

联系方式 ➡

Visit Kalajoki
Johanna Rautio
Jukupolku 5, 85100 Kalajoki
Tel. +358 (0) 46 923 5530
johanna.rautio@visitkalajoki.fi
www.visitkalajoki.fi



46. Pakka 游乐园 Adventure Park Pakka

Pakka 游乐场提供各种体验满足不同需求。虽然树上的十三项绳类冒险项目是主要景点，但游乐场的乐趣远不止于此：走绳及蹦床挑战同样值得一试！

同时，我们隆重推荐 X 塔——一场让您触摸天空的冒险！X 塔是真正胆大者的极乐世界，在这里您可以单独也可以和伙伴们一起参与挑战。X 塔也是 Mega 巨型高空滑索的起点，这条芬兰最长的索道横穿卡拉约基沙丘，长达惊人的 330 米！又或者您是否敢攀爬 23 米后挑战自由降落或信仰之跃？如果您喜欢向上而非降落，您同样可以和伙伴一起挑战高达 21 米的攀岩墙。

我们已经成为北欧最大的户外冒险乐园，全新设计的挑战线路期待您的光临！

详情

语言：英语

季节 / 开放时间：

5月1日-9月30日

10月 - 4月仅对预定的团体游客开放

服务：体验与冒险：绳类冒险项目、走绳、蹦床、X 塔、高空滑索、攀岩墙等

位置：Pakka 游乐场位于 Kalajoen Hiekkasärkät(卡拉约基沙丘)游客服务中心的核心位置。乐园建在通往营地大门主路两边的树林里。当您挑战园内高空冒险项目时，能俯瞰惊人海景。乐园距海岸大约 300 米。

价格：邮件咨询或网站查询



联系方式

Adventure Park Pakka

Tuomo Priuska

Tuomipakkaintie 19, 85100 Kalajoki

Tel. +358 40 5340 837

tuomo@seikkailupuistopakka.com

info@seikkailupuistopakka.com

www.seikkailupuistopakka.com/en/adventure-park



狗拉雪橇

卡拉约基附近有 2 家西伯利亚哈斯奇农场 Joka Tassu Husky 和 Team Nordic Husky Farm，可以安排的活动有：狗场参观、几公里的短途狗拉雪橇和几小时的长途之旅，如果天气情况允许，也可以选择自己驾驶。如果你想来点独一无二的体验，我们可以将可爱的二哈们安排到卡拉约基冰冻的海面上，体验海上雪橇之旅。

联系方式

Kalajoki Booking Centre

Laura Kujala

Jukupolku 5, 85100 Kalajoki

Tel. +358-8-466 691

laura.kujala@kalajokikeskusvaraamo.fi

www.bookingkalajoki.fi

Restaurant 餐厅

47. Lohilaakso 餐馆

Lohilaakso 鱼肉餐馆始于 1978 年。

我们每天捕捞新鲜的当地白鱼。我们自己的渔网位于餐馆附近海域，最受欢迎菜式为烟熏白鱼拼盘，欢迎前来品尝！

在我们的棚式餐馆或临湖啤酒花园/露台里享用属于您自己的鱼肉午餐或晚餐。在这度假胜地，您可以同时享受饮料、鸡尾酒、红酒、上等啤酒、意大利咖啡和奶昔等饮品。

产品详情

成立:1978

语言:英语

季节: 6月8月

开放时间:6月-8月底,每天 11 点 -21 点

可容纳:露台 80 个座位;室内 30 个座位;
私人定制包房 24 个座位

服务: 鱼肉佳肴(午餐和晚餐)、各式饮品、
垂钓设备租借及烟熏制作;临湖啤酒花园/
露台、纪念品商店

特色:烟熏白鱼拼盘

价格:来信询问

联系方式

Restaurant Lohilaakso
Marja Pirkola
Tahkokorvantie 39, 85100 Kalajoki
Tel. +358 (0) 400 851186
lohilaakso@hotmail.com
www.lohilaakso.fi

人数:3-8人

包含:全程英文烹饪课程、食材、炊具、调料、等

可选:头盘、甜点、酒水和餐厅餐厅普菜单

Hotelli · Ravintola Lokkilinna

48. Lokkilinna 海边餐厅

Lokkilinna酒店毗邻卡拉约基海滩，海景餐厅使用当地的食材进行烹饪。自助餐有沙拉、面包和3种不同的热食，晚餐提供各类选择包括披萨。

烹饪课程体验Cooking Class of Finnish Seasonal Flavors:

与专业大厨一同深度了解芬兰饮食文化、烹饪技巧和当地食材，比如在当地的森林里能够找到不同种类的野生的浆果和蘑菇。

体验时长:1小时准备和介绍食材和芬兰饮食文化

烹饪课程结束后，客人可在 Lokkilinna海景餐厅等候，服务员将美味的大餐完美呈现。

产品详情

预订:3月初到11月底

价格:69欧/人

联系方式

Hotel Restaurant Lokkilinna
Matkailutie 199, 85100 Kalajoki
Tel. +358 8 469 6700
hotelli@lokkilinna.fi
lokkilinna.fi/en/restaurant



49. Shangrila香格里拉餐厅

2019年的夏季，Sally和她的一家在去游乐园的途中偶然的邂逅了卡拉约基的Hiekkasärkät海滩。她被长长的自然海滩和丰富的游乐场所所吸引。她一边游览着这座城市一边想，为什么不在这开一家中餐馆呢？

香格里拉是中国著名的旅游景点，拥有独特的藏族文化和高山景观。在SALLY的心目里，卡拉约基就是芬兰的香格里拉。于是她萌生了在这里开一家名叫香格里拉的





Hotel 酒店

51. 圣诞老人温泉度假酒店 Santa's Resort & Spa Hotel Sani

Sani圣诞老人温泉度假酒店目光所及即是水! 咸咸的海水, 长长的沙滩, 还有温暖的热带泳池以及 SaniFani温泉馆潺潺的小河。

全部 72间酒店房屋阳光充沛、空间宽敞且拥有品质装潢, 让您忘却凡尘的烦恼, 得以小憩。高级房配备落地玻璃阳台, 可观沙丘海景。标准房内的法式阳台可见SaniFani温泉馆的宽阔风景。我们提供独立桑拿和烹饪设施, 让您的度假体验舒适温馨! 您可以在长沙滩及众多活动选择中尽享欢乐时光。不论何时, 卡拉约基都是体验北欧自然风光的最佳之选。

吧餐厅也是为了让芬兰人在当地就能感受异国风情。温馨的环境和美食佳肴是您在卡拉约基放松的理想场所。我们还提供私人定制服务, 大厨可到您的独家木屋烹饪美味。

联系方式

Sandy Kelt
Hanna Saari
Kalakuja ,85100 Kalajoki
Tel.+358 40 506 1698
hanna.saari@kotinet.com
info@sandykelt.fi

产品详情

住宿可容纳: 72 间酒店房屋

住宿配备: 淋浴、卫浴、浴袍、迷你吧、免费 Wifi

餐馆 / 酒吧数量及类型: 点菜式餐馆 70 人;
Puutarhasali 早餐厅 90 人; 温泉馆汉堡及咖啡吧 50 人



餐厅, 融合亚洲各种不同的饮食文化。

最终香格里拉餐厅2020年的5月开业了。餐厅的整体气氛明亮时尚, 内厅有68个座位, 夏季露台有36个座位。所有的食物均由新鲜优质的材料制成, 价格合理。餐厅提供全天自助餐, 包括新鲜的寿司和美味的中餐, 堂食打包都可以。

欢迎光临!

联系方式

Shangri La 香格里拉餐厅
Kalakuja 2 B, Kalajoki
Tel.+358 44 244 3476
facebook/ravintolashangrila

50. Sandy Kelt 餐馆



餐厅位于Kalajoki卡拉约基度假村的中心, 2013年开业。爱尔兰酒吧遍布全球, 就是为了让身在异乡的欧洲人有回家的感觉, 之所以也在当地开一家这样的主题酒



Kalajoki 卡拉约基



桑拿/温泉/健身: 有桑拿 / 温泉 / 健身设施。
房费包含水疗馆泳池及桑拿使用权。私人桑拿需咨询

儿童特殊服务: 室内操场
允许携带宠物狗: 是, 需咨询

距最近超市: 100 米

停车位: 有, 免费停车

冬季活动: 有

夏季活动: 有

机场: 距Kokkola科科拉80公里, 大约50分钟车程; 距奥卢140公里, 1.5小时车程

交通: 巴士、出租车、租赁车

火车站: 距科科拉65公里, 大约45分钟车程; 距上维耶斯卡40公里, 30分钟车程

季节: 全年, 旺季为 7.1 - 7.31

参考价€

Touch of Luxury 豪华套餐

249欧/房/晚

带桑拿的豪华海景套房、双早、浴袍、拖鞋、Spa美容套餐、欢迎香槟&零食、推荐人群: 闺蜜或新婚度假

公寓

我们提供 30 间全新公寓, 直达酒店的温泉馆设施。公寓房间阳光充沛、空间宽敞且拥有品质装潢, 配备落地玻璃阳台, 可观沙丘海景, 舒适的露台直通沙丘。大型公寓拥有独立桑拿。每间公寓配备烹饪设备, 让您的度假体验更为自在! 不论何时, 卡拉约基都是体验北欧自然风光的最佳之选。

参考价€

价格: 来信询问



沙地 / 雪地瑜伽

感受自然柔软的触觉或拥抱冰雪的极致体验。几世纪以来砂砾、白雪和寒冰统治着这里的环境。当地生活方式也都以这些元素为基础, 并在困难的时期从自然中汲取能量和平静。该产品结合简单的瑜伽动作, 以及冬季的气候和户外的环境。若没有雪景, 则更改为沙地瑜伽, 同样可以感受到平静、空旷、纯净的海风。在广袤无垠又静谧不语的大海面前, 您将真正感受到自然的洗礼。

产品详情

季节: 全年

时长: 1 小时

参与人数: 2-30 人

最小年龄: 无限制

语言: 英语

包含服务:

瑜伽课程结束后提供热或 / 及冷饮品

可选服务: 住宿

注意: 请根据天气情况穿相应的衣物

出发地: 卡拉约基度假及温泉馆接待处

出发时间: 请咨询

联系方式

Santa's Resort & Spa Hotel Sani

Jukupolku 5

85100 Kalajoki, Finland

Tel. +358 8 4692 500

kalajoki@santashotels.fi

Contact person: Eveliina Korhonen

eveliina.korhonen@santashotels.fi

Tel. +358 40 190 6003

santashotels.fi/en/hotelsani

52. 塔皮图帕公寓 Tapion Tupa

真正的南波的尼亚餐饮胜地及度假中心。

TAPIONKEIDAS (4 间公寓)

6-8人公寓配有两间卧室小厨房炊具、洗碗机、微波炉、冰箱、咖啡机、洗衣机、吸尘器、熨衣板、桑拿房、卫浴、壁炉、有线电视、收音机、车库、露台、床单和毛巾。

PARITALO-DUPLEX (6 间公寓)

2-6人的复式套房配有一间卧室楼梯、小厨房、炊具、壁炉、洗碗机、冰箱、有线电视、微波炉、咖啡机、吸尘器、桑拿房、卫浴、床单和毛巾。

PYTINKI

(8 间房间, 其中 2 间 6 人房, 4 间双人房)

2-4人房间配有独立淋浴、卫浴、电视、冰箱、床单和毛巾。公共休息室有电炉和冰箱。房间被国家假日住宿分类评为房间含早级别。

产品详情

成立: 1979 年

语言: 英语

住宿可容纳: 10 间 房间: 4 间 6-8 人

Tapionkeidas; 6 间 2-6 人 Paritalo 复式; 8

间 Pytinki 客房; 6 间 双人房; 2 间 四床房

住宿配备: 公寓: 根据房型提供 1-2 间卧室、

全装修厨房、有线电视、微波炉、咖啡机、

吸尘器、桑拿房、卫浴、床单和毛巾; 房间:

独立淋浴、卫浴、电视、冰箱、床单和毛巾。

距最近超市: 6 公里

停车位: 有

套餐: 有

机场: 奥卢 (150 公里)

火车站: 科科拉 (60 公里)



交通: 租车 / 公交车
季节: 全年, 除 24.-25.12.

参考价€

Paritalo 户型: 1.1-6.12 & 9.1-12.31 : 99欧 / 2人/晚

6.13-8.9: 145欧/2人/晚

8.10-8.31 108 欧/2人/晚

Tapiokeida 户型: 1.1-6.12 & 9.1-12.31 : 107欧/2人/晚

6.13-8.9: 180欧/2人/晚

8.10-8.31 115 欧/2人/晚

Pytinki 户型: 1.1-6.12 : 72欧/2人/晚

6.13-8.9: 90欧/2人/晚

联系方式

Tapion Tupa
 Kari Seikkala
 Matkailutie 3
 85100 Kalajoki
 Tel. +358 (0) 8466622
 tapiontupa@tapiontupa.com
 www.tapiontupa.com

Tourism Companies and Their Activities 旅游活动公司及活动项目

53. 卡拉约基预定中心 Kalajoki Booking Centre

卡拉约基预定中心的住宿选择从豪华休闲到简单芬兰度假小屋, 应有尽有。您可以选择度假屋、传统芬兰度假小屋、公寓或酒店入住。

希望度假屋紧邻沙滩, 还是由松木林、慢跑小径和著名沙丘围绕, 亦或是靠近餐馆, 又或者是宁静安逸? 只需告诉我们您的要求, 我们将让您的假期轻松惬意。

卡拉约基预定中心全年提供各种住宿选择, 从单晚到长期住宿皆可选择。

选择三餐、当地旅游活动、交通、票务及租借设备——不论您假期需要什么, 卡拉约基预定中心都能为您安排。

公司特色

所有 Hiekkasärkät 旅游区域的服务可售

Kalajoki 卡拉约基

产品详情

成立: 2014 年

语言: 英语

住宿可容纳: 约 120 间小屋, 约 70 间公寓

住宿设施: 所有住宿房间配备厨房、淋浴、卫浴、桑拿

餐馆 / 酒吧数量及类型: 在卡拉约基假日和沙丘地区有一些提供食物的地方: 牛排屋, 爱尔兰酒吧和餐厅, 小酒馆, 汉堡 & 披萨, 烧烤, 鱼餐厅, 酒店餐厅, 家庭自制传统芬兰食物等。

桑拿/温泉/健身: 水疗, 桑拿 & 健康护理和团队锻炼

儿童特殊服务: 水上乐园、温泉、交通公园、游乐场、游猎、室内操场

允许携带宠物狗: 是

最近超市距离: 距超市 10 公里、市场 800 米

停车位: 有

冬季活动: 含导游览(雪鞋行走, 雪地摩托, ATV, 胖轮胎自行车) 骑马, 室内儿童游乐场, 冒险乐园, 冰上航行, 冰雕, 保龄球, 水疗, 护理, 滑雪, 滑冰, 地理寻宝, 主题活动, 含导参观展览, 自然旅行, 含导参观老城 Plassi & Pottery Isopahkala, 雪上瑜伽, 芬兰式烟熏桑拿, 烘焙和手工艺作坊

夏季活动: 向导游览, 骑自行车, 高尔夫, 飞盘高尔夫, 迷你高尔夫, 地理寻宝, 沙滩排球和足球, 在三文鱼溪谷钓鱼, 冒险乐园, 卡丁车, 徒步, 自然旅行, 岛屿和群岛的海上游览, 观鸟, 采摘浆果和蘑菇皮划艇, 水疗, 水上乐园, 骑马, 冲浪, 风帆冲浪, 沙滩瑜伽, 博物馆, 景点, 芬兰式烟熏桑拿和浴盆套餐: 家庭项目, 学校露营, 英语家庭寄宿, 夏令营

机场: 距Kokkola科科拉80公里, 大约50分钟车程; 距奥卢140公里, 1.5小时车程

交通: 巴士、出租车、租赁车

火车站: 距科科拉65公里, 大约45分钟车程; 距上维耶斯卡40公里, 30分钟车程



乘船航行前往渔民岛Maakalla

Maakalla岛是座距离岸边约18公里的独特小岛。Galeas Ansio是传统木制两杆小船, 饱含独特魅力! 可以选择Kiira 快艇或乘坐传统Galeas Ansio帆船前往, 在渔民岛上还能购买到新鲜制作的烟熏鱼。

产品详情

季节: 6.1-9.15

时长: 4-6小时

参与人数: 至少 4 人; 至多: Galeas

Ansio 34 人, Kiira快艇船 12人

最小年龄: 3岁

语言: 英语

可选服务: 港口来回交通

注意: 遇大风及雨天请穿保暖衣物

出发地: Galeas Ansio船从Konikarvo港口(距离市区8公里)出发, Kiira船从Kes-huskari中心码头出发

出发时间: 预定后确认

参考价€

Galeas Ansio传统帆船: 55欧/人, 价格包含三文鱼汤和咖啡

Kiira快艇船 最多12人, 49欧/人

联系方式

Kalajoki Booking Centre
 Laura Kujala
 Jukupolku 5, 85100 Kalajoki
 Tel. +358-8-466 691
 laura.kujala@kalajokikeskusvaraamo. fi
 www.bookingkalajoki.fi

54. Super Park Kalajoki 卡拉约基冒险乐园

Super Park是芬兰知名的连锁室内运动乐园, 在芬兰多个城市包括奥卢和Kalajoki卡拉约基都设有分店。



室内活动公园的自由式音乐厅设有溜冰场和、踏板车公园和各种, 广受欢迎的AirTrack滚滑道以及各种坡道和蹦床。游戏竞技场设有曲棍球雷达, 碟式高尔夫球和篮球比赛, 是体育发烧友的天堂。冒险区有攀岩墙, 令人兴奋的滑梯和踏板车道。

我们还设有一个名为“冒险之城”的游乐区, 为小朋友们和学生们提供。快来探索, 尝试各种运动, 测试您的技能, 并在我们整个公园中欢愉地移动! 我们坚信你体验过还会再回来!

交通: 巴士、最近的Kokkola火车站、出租车、租车

参考价€
14欧/人

联系方式

Matkailutie 312, 85100, Kalajoki
info.kalajoki@superpark.fi
Tel. +358 40 071 8614
superpark.fi/en/park/kalajoki/

55.Maakalla渔民岛海豹探寻之旅

乘坐Arkki游船前往Maakalla渔民岛追寻灰海豹(Grey Seal)的足迹, 有着丰富经验的向导将带领游客们在海湾里一边欣赏美丽的风景, 一边寻找灰海豹出没的地点。春季温暖的阳光、清新的空气和海风让人心旷神怡, 该活动特别推荐给摄影和动物爱好者。

包含: 往返4小时游览、向导、船上的茶水、特色午餐。

注: 视天气条件和海面的结冰情况, 为了保障乘客安全, 活动公司有权临时取消。

产品详情

活动细节:

- 欢迎致辞和茶饮&咖啡
- Maakalla马卡拉渔民岛午餐(鱼、蔬菜、煎饼)
- 观看海豹和摄影

参考价€
313€/人

联系方式

MeriRaahe
Jouni Leinonen
jouni@meriraahe.fi
Tel. +385 50 434 6340
www.meriraahe.fi/

56. Juku Park & Adventure Golf 水上乐园 & 主题高尔夫

全新的18洞主题高尔夫位于Juku Park的水上乐园旁边, 这是一种全新的迷你高尔夫体验, 每个洞都有自己的主题, 非常适合家庭、好友和同事团建, 每年的夏季啊到秋季开放。Juku Park是卡拉约基的水上乐园, 夏季开放。

参考价€

9洞价格 8 欧/人
18洞价格 10 欧/人
水上乐园+9洞套餐 28欧/人 (18洞 30欧/人)

联系方式

JukuPark 水上乐园
Jukupolku 3-5, kalajoki@jukupark.fi
AdventureGolf地址: Pakkainpolku 2
Tel. +358 8 469 2308
www.jukupark.fi



57.RautioSportsSurfCenter

2011年春在卡拉约基成立的Rautio Sports是位于芬兰最大的冲浪活动中心, 我们为

为帆板, 风筝冲浪者和站立式桨手提供服务包括: 初级课程、租赁设备和设备测试。我们还为团体制定量身定制的计划, 并在海滩、度假场所、学校和教育中心安排演示活动。冲浪中心旁边就是芬兰最大的房车基地! 在冬季, 我们提供冬季冲浪设备租赁服务: 滑雪板/滑橇, 风筝翅膀和风筝。

产品详情

冰上钓鱼: 50欧/人
活动时长: 2-3小时
活动季节: 1月中-3月底
团队人数: 4-15人
包含: 防寒装备、钓鱼转背、热饮、向导服务
不含: 翻译、交通、私厨和其它额外服务
开放时间: 6月初-8月底, 11-19点
9月-5月需提前预订

联系方式

Rautio Sports Surf Center
Tuomipakkaintie 2085100 Kalajoki
Mr.Jarno Rautio
Tel. +358 44 5460090
surfcenter@rautio.fi
surfcenter.fi/en/



Rokua地质公园从十个户外目的地名单的公众评选中脱颖而出,被评为2018年芬兰最佳户外目的地。

参考网页

www.rokuageopark.fi/en/experience



**Major
Scenic Spots**
主要景点 🌐

ROKUJA 洛库亚

58. 洛库亚联合国教科文组织世界地质公园 Rokua UNESCO Global Geopark

芬兰唯一一座联合国教科文组织世界地质公园,拥有独一无二地貌,旅游基础设施完善。

地质公园凭借其独特的北极风光、强烈的季节反差以及芬兰传统文化吸引着众多游客。在冬季,您可在冰天雪地和冻结的湖泊中,感受最后一次冰河世纪盛行的情况。该地区特有的地貌自冰河世纪就已形成,包括冰脊、覆盖松木及苔藓的荒野、锅形陷洞,以及充满晶莹剔透透流水行成的小池塘。

地质公园包括了奥卢河山谷、Rokua 蛇形沙丘,及 Oulujärvi 河的地区。这些地区由冰川脊地相连接,冰川脊地是在上一次冰河世纪 (Weichsel) 消退期间行成的。

Rokua 洛库亚

除了地质,该地区还与那些沿着冰川消失后所形成的新大陆上的史前人类联系在一起。



景点特色 🌐

- 与中国四个联合国教科文组织地质公园结成官方姐妹地质公园
- Rokua 国家公园
- Oulujärvi 奥卢湖区
- Oulujoki 奥卢河风景区
- 绝佳滑雪徒步路径
- 露营学校
- 环境教育
- 学校参观
- 良好酒店及旅游服务
- 多种小木屋选择
- 专业垂钓服务
- 公认的芬兰建筑景点

详情 📄

酒店数量:3 **别墅数量:**40 **可容纳:**约 390 张床

夏季活动:露营学校, 学校参观, 徒步、皮划艇、北欧越野行走、游泳、垂钓、网球、迷你高尔夫、採莓果和蘑菇、排球、羽毛球、篮球、轮滑、山地骑行、骑行、寻宝

冬季活动:露营学校, 学校参观, 越野滑雪、雪鞋行走、冰钓、雪地摩托、含导徒步健行、冬泳、清澈湖泊里进行冰下潜水

滑雪轨道:+60 公里

徒步步道:约 150 公里

机场:奥卢 (约 1 小时车程, 以 90 公里 / 时时速)

交通:租赁车及机场出租服务

火车站: Muhos, Utajärvi, Vaala, 火车站位于世界地质公园区域内。距游客中心最近 25 公里。

联系方式 ➡

Rokua UNESCO Global -
Geopark
Mr. Vesa Krökki, Director
Tel. +358 (0)50 550 8513
vesa.krökki@humanpolis.fi
Humanpolis Oy
Finland
www.rokuageopark.fi



59.洛库亚国家公园 Rokua National Park

独特的洛库亚国家公园包含地质、自然及文化。全年提供各种项目: 享乐不尽。在冬季, 您可惊叹于被白雪覆盖的松树。受欢迎的冬季活动包括越野滑雪、雪鞋行走及冰钓。在夏季, 您可尝试徒步、採莓果和蘑菇、垂钓和皮艇。提供房车停车充电位。

当探索洛库亚蛇丘脊、沙丘及锅形陷洞湖时, 冰河世纪印记清晰可见, 这足以证明为什么该地区是芬兰首个联合国教科文组织世界地质公园。适合家庭徒步健行的步道穿过公园沙丘的木板小道, 那里森林被面覆盖着银色的苔藓。大大小小锅形陷洞湖散落在沙体中。国家公园坐落于穆霍斯 Muhos, 瓦拉 Vaala 和 Utajärvi 市的北博滕。

特色 🌐

自然风光、滑雪和徒步路径、适合家庭出游、自然的静谧

详情 📄

成立:1956

语言:英语

面积:9 平方公里

活动:徒步、採莓果和蘑菇、欣赏景观

交通:小车或公交车

景色:冰河世纪遗貌随处可见,如古老沙丘、阳光充足的南方坡道、锅形陷洞湖和泥潭。

目标人群:尤其适合带孩子的家庭。

服务:我们提供篝火地点、拉普兰小屋、旷野小屋、租借小屋、瞭望塔、干厕。合作伙伴同样提供服务。



联系方式 ➡

Rokua National Park
Hannele Kytö
Tel. +358 (0) 40 1849709
hannele.kyto@metsa.fi
www.nationalparks.fi/rokua



Rokua 洛库亚

60. Rokua Booking Center 洛库亚预订中心

我们在Rokua联合国教科文组织世界地质公园提供私人避暑小屋公寓及酒店房间。主要住宿位于Rokua沙丘及蛇丘地区，坐落于Rokua地质公园心脏地带。

Rokua以免费且互相连接的徒步线路和越野滑雪轨道闻名。同时我们还提供含导徒步旅行、山地自行车及驾驶课程、Oulujärvi垂钓。

部分Rokua地质公园形成了令人惊叹的Rokua国家公园，四处都是松木林和壮美的地质形成物（锅形陷洞、沙丘、冰川松散沉积物和沼泽）。

一般而言，独立桑拿和设施完备的厨房是住宿的基本配置。多数住宿配备壁炉（租借费包含木柴）。我们竭诚欢迎您前来美丽的地质公园度过难忘休闲的假期！

详情

成立: 1999 年

语言: 英语

住宿: 约 25 间小屋及适合 2-16 人的公寓；酒店房间

设施: 根据住宿情况不同

价格: 来信咨询

联系方式

Rokua Booking Centre
Kuntoraitti 3, 91670 Rokua
Tel. +358 (0) 50 5694 773
varaamo@rokuageopark.fi
www.suomenkeskusvaraamo.fi

Hotel
酒店

61. Rokuan Lomahuvilat

可容纳 20 人的 Rokuan Tähti 别墅，以及洛库亚地质公园传统芬兰浴 Tähtisavu。

Rokuhan Lomahuvilat 提供 Rokuan Tähti 别墅住宿，选址 Rokua 地质公园。别墅距离 Rokuan Tähti Rokua 健康温泉酒店不远；Rokua 国家公园及 Langlauffl 皆可方便到达。现代宽敞的 Rokuan Tähti 可容纳



20 人共有 10 间卧室，一间设备齐全的厨房，一间桑拿房，淋浴、阳台及露台。

Rokuan Tähti 别墅是家庭欢度生日、婚礼或家庭聚会等节庆日的理想之选。Rokuan Tähti 同样以休闲娱乐出名。

此外，别墅同样是小型会议及公司组织等娱乐活动的绝佳之选。

传统芬兰浴 Tähtisavu

感受传统芬兰浴，在热水澡中放松自己。我们被选为 2014 最佳芬兰浴，尤其适合 10-18 人团队。芬兰浴位于度假别墅 Rokua (Tähti) Star 附近。

你也可以在酒店里找到烟熏桑拿、淋浴和卫浴设施，以及更衣室和休息室。露台上适合 10-12 人的热水浴池。洗桑拿浴时，您可以尝试当地草药产品或药本饮料。

我们提供毛巾、香波、座位套等其它您在桑拿中需要的物品。桑拿服务使用英语。若您需要，我们可提供桑拿小食。请来信咨询桑拿浴及热水浴。

烟熏桑拿和热水浴缸

680 欧元 / evening

价格包含: 毛巾、洗发水、座套。

增值税 24%

产品详情

成立: 2013 年

语言: 英语

温泉及健身房: 至多 8 人的芬兰浴

餐馆: 无；最近餐馆: Rokua 健康温泉酒店 (0.3 公里)、Rokuanhovi (2.8 公里)

自导冬季活动: 越野滑雪、冰钓

含导冬季活动: 滑雪远足、冰钓旅行、雪鞋行走

自导夏季活动: 徒步、採莓果和蘑菇、垂钓

含导夏季活动: 垂钓旅行、皮划艇旅行、徒步旅行、越野骑行远足、胖胎车旅行

停车位: 6 个停车区域

注意: 全天提供服务

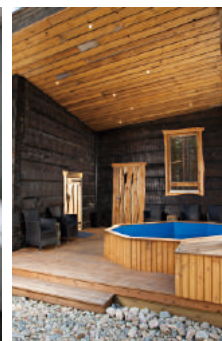
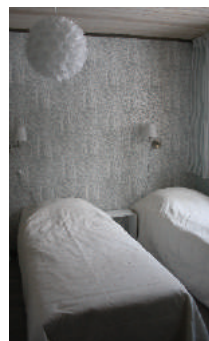

机场: 奥卢机场 (75 公里)

火车站: Vaala 车站 (17 公里)

参考价

770 € / 1 晚

1100 € / 2 晚

1300 € / 3 晚

1500 € / 4 晚

1700 € / 5 晚

1900 € / 6 晚

2100 € / 7 晚

价格包含退房清洁费用和增值税 10%

不含: 床单、浴巾、浴袍 16,50 € / 人

联系方式

Rokuan Lomahuvilat
Kaisa Karhu
Kuntoraitti 3, 91670 Rokua, FINLAND
Tel. +358 (0) 50 5694 773
info@rokuantomahuvilat.fi
www.rokuantomahuvilat.fi

62. Atteson Holiday Homes 度假木屋

自然拥抱下的宁静小屋

这里有可供租借的设备齐全的现代木屋别墅，就在洛库亚宁静的湖边。Dream of Rokua 和 Clam Shell of Lake 木屋别墅为您提供休闲之所，两间小屋都提供桑拿、跳湖、室外热水浴缸。



Dream of Rokua是一家舒适的湖畔别墅，内部设施现代化。别墅共有三层，适合6-8人居住。顶楼有1间包含2张单人床的卧室（可拼接成双人床），1张婴儿床以及1张儿童床（60 x 150 cm）。二楼有一间包含双人床（140 x 200 cm）的小卧室，以及一间包含厨房和餐厅的起居室。起居室内有壁炉、电视和DVD播放器，直通超大阳台。起居室内的沙发床也可变成双人床。底楼有一间桑拿房（电热）、一间淋浴房以及休息室里的双人沙发床。露台直接通向码头的台阶。别墅内有两间卫浴，分别位于二楼和底楼。

Clam Shell of Lake是一家湖畔的舒适别墅，距离Dream of Rokua别墅30米，可一同租用。该别墅适合4-6人居住。顶楼的双人床可拆分为两张单人床。还有一张单人床和可展开成单人床的躺椅。起居室内有双人沙发床，还有厨房和供4人用餐的小餐桌。壁炉营造温暖惬意的氛围。桑拿房烧柴供暖，同时提供淋浴和卫浴。别墅前是一个大露台，包含户外家具和通往码头的台阶。

Rokua & Lake Kirvesjärvi区域是热爱宁静安逸、自然、徒步、垂钓等活动人士的不二之选。Atteson垂钓可为您安排全套的垂钓远足行程。您也可以咨询其他服务（交通、床铺毛巾、交房清扫）。

产品详情

接待能力:最多12人

语言:英语

房型 & 价格

Dream of Rokua 木屋, 面积 108m²

标准价格: 1晚起, 160欧/晚

周末价格: 280欧/晚

Clam Shell of Lake 木屋, 面积 55 m²

标准价格: 1晚起, 140欧/晚

周末价格: 240欧/晚

住宿配备:现代设施

温泉及健身房:一间别墅配备电热桑拿, 另一间配备木热桑拿距温泉和健身房3公里。

距机场及火车站:奥卢机场(80公里); Utajärvi火车站(20公里)奥卢火车站(80公里)

联系方式

Atteson Holiday Homes
Juha Aitta
Kirvesjärventie 100, 91670 ROKUA
Tel. +358(0) 40 5168 007
info@atteson.fi

预订方式

www.atteson.fi/rokua-cottages/

产品详情

住宿:24间房

住宿配备: 一间房间内包含两张单人床(100cm宽)、1-2人沙发床、电视、冰箱(部分房间)、淋浴、卫浴、免费高速Wifi、水壶、熨衣板以及熨斗。

餐馆:Hovin Krouvi 餐馆

温泉及健身房:每晚提供酒店桑拿(男女皆可)。请咨询湖畔桑拿及芬兰浴。

儿童特殊服务:小型室内操场、木质游乐公园以及户外自然美景

冬季活动:滑雪、徒步、冬季骑行

夏季活动:徒步、跑步、垂钓、游泳、山地

骑行、桨板冲浪

每周项目:按需求, 与 Rokua 健康温泉酒店合作运营

套餐:团体游客提供早晚餐、舞蹈套餐

机场:奥卢(80公里)



63. Rokuanhovi 荒野酒店

Rokuanhovi位于荒野中心, 是追寻芬兰大自然美金、宁静安逸和相关活动人群的绝佳之选。在Rokuanhovi, 您能看到清澈湖畔简单的别墅, 享受湖畔桑拿、芬兰浴、Hovin Krouvi餐馆的当地美食, 以及24间翻新的酒店房间, 所有这一切都在木质的 Rokuanhovi氛围浓郁的主楼里。您还可以徒步、山地骑行、垂钓、滑雪、桨板冲浪、欢迎仪式、採莓果和蘑菇等等。Rokuanhovi属于闻名的地质公园的一部分, 使其景色壮美无边。

公司特色

门庭皆是自然美景、传统木楼中的翻新房间、新鲜的当地美食、完善的运动器材。

成立:2015年

火车站:距 Utajärvi 站 20 公里、距奥卢站 80 公里

季节:全年

参考价

80 € / 晚 普通标间, 单人使用

90 € / 晚 普通标间, 双人人使用

90 € / 晚 高级标间, 单人使用

110 € / 晚 高级标间, 双人人使用
含早

联系方式

Rokuanhovi
Keijo Kurttila
Jaakonjärventie 43, 91670 Rokua
Tel. +358 (0) 10 501 4420
sales@rokuanhovi.fi
www.rokuanhovi.fi



Rokuanhovi: 别墅

Rokuanhovi 荒野酒店还提供 10 间简单装修的别墅，位于美丽的 Jaakonjärvi 湖畔。每间别墅可容纳 4 人。

别墅位于 Rokua 地质公园中心，是平静放松的绿洲。四周环绕的自然环境适合您开展多种多样的户外活动，让您在 Rokua 的行程丰富多彩。户外活动一天后，您可以在露台上小憩，欣赏湖光山色。

别墅装修虽然简约，却一应俱全。我们提供包含两个电炉的小厨房、微波炉、冰箱、咖啡机，让您能享受亲自下厨的快乐。或者，您也可以选择到酒店自营的 Hovin Krouvi 餐馆享受美食。

餐桌可容纳 4 人；底楼有两张单人床；顶楼可加 2-3 张床，都配有床垫。步入式衣柜提供储藏空间；浴室里有淋浴和卫浴设施。

产品详情

住宿: 10 间别墅

住宿配备: 别墅提供两张单人床、顶楼阳台包含加床(含床垫)、淋浴、卫浴、电视、冰箱、电炉、碗碟、咖啡机、微波炉烤箱

餐馆: Hovin Krouvi 餐馆

温泉及健身房: 每晚提供酒店桑拿(男女皆可)。请咨询湖畔桑拿及芬兰浴。

儿童特殊服务: 小型室内操场、木质游乐公园以及户外自然美景

冬季活动: 滑雪、徒步、冬季骑行

夏季活动: 徒步、跑步、垂钓、游泳、山地骑行、桨板冲浪

每周项目: 按需求，与 Rokua 健康温泉酒店合作运营

Rokua 洛库亚

套餐: 团体游客提供早晚餐、舞蹈套餐

机场: 奥卢(80 公里)

火车站: 距 Utajärvi 站 20 公里、距奥卢站 80 公里

季节: 全年

参考价

150€/晚/2人，

包含早餐、床单、清洁费和公共桑拿

联系方式

Rokuanhovi
Keijo Kurttila
Jaakonjärventie 43, 91670 Rokua
Tel. +358 (0) 10 501 4420
sales@rokuanhovi.fi
www.rokuanhovi.fi

里紧邻 Utajärvi 市中心，四周是宁静优美的芬兰乡村风景。Merilän Kartano 提供美味当地食物，且注重民族风味烹饪。

Merilän Kartano 在河边有三间桑拿，其中一间是正宗传统芬兰浴。Merilän Kartano 提供适合安静休闲的活动，也提供户外活动。住宿房间全部符合现代设计。其中两间供携带宠物的客人居住。我们还提供可供 50 人居住的拉普兰小屋，及可供 10 人进行户外烹饪和餐饮的披棚。当地特色的“沥青之路”，可供夏日徒步或冬季越野滑雪，就途径 Merilän Kartano。距 Merilän Kartano 100 米远就有雪地摩托轨道。

产品详情

季节: 全年开放

冬季活动: 越野滑雪，雪地摩托，雪鞋行走，胖胎车骑行，垂钓(Atteson)，芬兰文化讲座。

夏季活动: 垂钓之旅(Atteson)，徒步，泛舟，户外烹饪，胖胎车骑行，采摘野莓果，芬兰户外烹饪，胖胎车骑行，采摘野莓果，芬兰寂静徒步之旅。

参考价

散客价格请查询 booking.com 或 johku.com/merilankartano/fi_FI/catalog/

联系方式

Merilän Kartano
Asko Merilä
Meriläntie 1
91600 Utajärvi
Tel. +358 (0) 50 3820206
merilan.kartano@utanet.fi
www.merilankartano.com

64. Merilän Kartano 酒店餐馆

Merilän Kartano 兼具酒店和餐厅功能，您可全年在此全年体验真正的芬兰乡村历史风情！Merilän Kartano 位于 Utajärvi 的 22 号公路上，在奥卢河的北博滕，距奥卢 50 公里，距 Kajaani 130 公里。Merilän Kartano 全年提供现代酒店，餐厅以及众多活动。

Merilän Kartano 同样是洛库亚地质公园的一部分，距奥卢机场 50 分钟车程。这



65. 洛库亚健康水疗酒店 Rokua Health & Spa

洛库亚健康水疗酒店欢迎您。这里有无与伦比的大自然环境，可以享受不受干扰的安静假期，并享受我们的最佳服务，洛库亚健康水疗酒店是度假的理想场所。

洛库亚健康水疗酒店被壮丽的大自然所环绕，位于洛库亚地质公园内的国家公园附近，酒店有 136间客房，还有餐厅供应美味的当地美食。芬兰和土耳其桑拿浴室和游泳池是真正的健康绿洲、净化身心的理想之地。水疗酒店的游客还可以通过窗户直接在泳池区享受洛库亚地质公园完美的自然景观，日间水疗中心提供豪华的治疗和呵护服务。

洛库亚也是您全年度假的理想场所，洛库亚地质公园的壮观景观是度过一个愉快假期的好地方。

在这里可以骑自行车，徒步旅行或划船，享受洛库亚的自然环境和美丽风景。由冰河时代创造的山脊和深水壶洞、美丽的地衣和原始森林，古老的沙滩戈壁和小湖，一切都形成了多样化的地形。无论您寻求安静的时刻，还是想要欣赏大自然，或希望通过

严格的体能锻炼来获得健康，这里独特的自然环境和优越的条件都能满足您的需求！

水疗信息

- 两个加热泳池，包含按摩喷流以及给会游泳的儿童使用的滑梯
- 25 米长泳道
- 少儿浅水池
- 冷水井
- 传统土耳其桑拿
- 特殊团体疗养泳池（仅限预定）
- 残疾人士桑拿（2 人，仅限预定），团体桑拿（10-20 人，仅限预定）
- 预定桑拿：Kammi（20 人），Takkasauna（10 人），Kielo（2-4 人）

日间水疗

- 奢华身体护理
- 呵护治疗和护理
- 按摩，乳热石按摩
- 草药和漩涡浴缸
- 美容服务
- 美发服务



产品详情

住宿: 136 间房间: 79 间双人房、16 间套房 / 含桑拿家庭房、12 间复式家庭房、2 间套房

住宿配备: 电视、电话、收银机、淋浴、卫浴、浴袍。套房含迷你吧及桑拿。Wifi

会议设施: 组织会议及其他活动

餐馆: Rousku, 包括 à la carte 单间和一楼咖啡厅, 拉普兰小屋可接受预定

冬季活动: 越野滑雪、雪鞋行走、冰钓、迷你高尔夫、雪地摩托、导游陪同徒步、预定团体缆车和驯鹿农场

夏季活动: 徒步、北欧越野行走、游泳、垂钓（独立或包括导游）、迷你高尔夫、采摘莓果和蘑菇、排球、羽毛球、轮滑、山地骑行

机场: 奥卢机场（86 公里）

火车站: 距公交车及 Utajärvi 火车站（20 公里）

交通: 可安排接送 Utajärvi 火车站; 其他交通: 公交车、租赁车

联系方式

Rokua Health & Spa Hotel
Tiina Ruotsalainen
Director of Sales
Tel. +358 40 6508920
tiina.ruotsalainen@rokua.com
Kuntoraitti 2, 91670 Rokua, FINLAND
www.rokua.com/zh

Tourism Companies and Their Activities 旅游活动公司及活动项目

66. Atteson Fishing

Atteson 垂钓公司的Juha先生是一位专业的钓鱼人士。他多次参加芬兰境内的专业钓鱼比赛，并且对奥卢地区以及Rokua洛库亚地区非常熟悉，除了钓鱼旅行之外，还可以安排宽胎自行车、站立划桨、雪鞋行走等户外活动，公司旗下也拥有自己的森林度假木屋。

产品介绍

◀ 拖饵钓鱼 ▶

这种钓鱼方式不仅适合专业人士，对于初学者也非常有趣。不同的季节会有不同的鱼类，通常在奥卢湖区域能够钓到河鲈、梭鲈、狗鱼等，Atteson自有的渔船一次可以承载最多6人，通过租赁船只每次能够最多20人同时进行。

产品详情

时长: 4-8小时

参与人数: 1-6人

最小年龄: 5岁

语言: 英语

包含服务: 钓鱼许可、渔船、渔具、简餐酒店接送、保护衣物(若需要)

注意: 寒冷及大风天气需要保暖衣物

出发地点: Rokua

出发时间: 10点

参考价€

4小时价格: 590€

8小时价格: 790€



Rokua 洛库亚

◀ Ice fishing冰钓 ▶

适合小型或大型团队的冰钓套餐，在纯净美丽的芬兰自然风光中冰钓，零经验可参加，同时适合有经验但需要指导的游客参加。

产品详情

时长: 3小时

参与人数: 4-20人

最小年龄: 5岁

语言: 英语

包含服务: 冰钓设备及鱼饵、冬季服装(若需要)

注意: 寒冷及大风天气需要保暖衣物

出发地点: Rokua

出发时间: 10点

参考价€

49€/人

◀ 雪鞋行走 ▶

产品详情

时长: 3小时

参与人数: 4-16人

最小年龄: 7岁

语言: 英语

包含服务: 雪鞋及雪仗, 冬季衣物(若需要), 向导服务

出发地点: Rokua 地区

出发时间: 10点

参考价€

49€/人



联系方式

Atteson Fishing

Juha Aitta

Kirvesjärventie 100, 91670 ROKUA

Tel. +358 (0) 40 5168007

info@atteson.fi

www.atteson.fi

67. Wild Borealis



◀ 观鹰摄影之旅 ▶

奥卢地区有着多处金鹰藏身之处，每年的初冬季节能够看到它们的身影。我们有多处的隐蔽观测场所，非常温馨舒适。当地著名的摄影师 艾罗 (Eero Kemilä)也是我们的成员之一，他会用专业的设备和技巧抓住雄鹰展翅的瞬间。

您可以定制您的行程，一般来说我们推荐5-7天的摄影之旅，观鹰和体验当地特色活动相结合，例如滑雪、冰上钓鱼、追逐极光等。

产品详情

季节: 初冬11月至2月

参与人数: 3-7人

语言: 英语

参考价€

2天 470欧/人, 5天 1750欧/人, 7天 2100欧/人

联系方式

Wild Borealis

Mr. Pasi Nurmikumpu

Sarkatie 4, 91500 Muhos

Tel. +358 40 7347394

nurmipas@gmail.com

or

Merilän Kartano

Tel. +358 (0) 50 3820206

merilan.kartano@utanet.fi

www.wildborealis.com





Rokua 洛库亚



Major
Scenic Spots
主要景点 🌐

SYÖTE 索特

索特这个芬兰最南角落的城市为您呈现拉普兰风景, 舒适的住宿和在索特国家公园全年开放的系列活动。

两个滑雪中心 Iso-Syöte 和 Pikku-Syöte 都非常适合家庭度假, 甚至还有对高级滑雪爱好者而言都有挑战的山坡。可轻松通过公共交通到达索特奥卢机场是芬兰第二繁忙的机场,

与索特非常近, 方便各国游客前来。索特提供 120 公里维护完好、风景优美的越野滑雪轨道。索特国家公园内的篝火点让游客更惬意地享受这休闲一刻。索特的滑雪轨道即使在旺季也有充分的房间供应索特是传统的滑雪度假胜地。在夏季, 您可骑自行车、徒步或骑山地车探索。索特游客中心向您提供所有区域内各项活动的

景点特色 🌐

- 精彩景色和活动
- 两个滑雪度假点
- 索特国家公园和游客中心
- 自然景色、新鲜空气和清澈水面
- 多元活动全年开放
- 西部针叶树林区域
- 芬兰最南角
- 真正的荒野和寂静
- 徒步或山地车的绝佳路径
- 纯正自然
- 方便到达, 附近有 3 个机场

详情 📖

酒店数量: 3

别墅数量: 250

可容纳: 3,000 张床

夏季活动: 骑行、徒步、垂钓、定向越野、泛舟、飞碟高尔夫、野生动物观察摄影、桑拿等

徒步步道: 120 公里

冬季活动: 下坡滑雪、越野滑雪、雪鞋行走、哈士奇之旅、驯鹿农场、

冰钓、瞭望、攀岩、雪地摩托、北极温泉、桑拿、极光

滑雪轨道: 约 120 公里

坡道: Iso-Syöte 17 个, Pikku-Syöte 9 个

机场: 奥卢 (150 公里), Kuusamo (90 公里), 罗瓦涅米 (150 公里)

火车站: 奥卢 (150 公里), 罗瓦涅米 (150 公里)

交通: 巴士: Nevakivi Oy (nevakivi@nevakivi.fi)

Saaga travel (sales@saagatravel.fi)

出租车: Syötteen Taksi (Tel. + 358 (0) 8106 446)

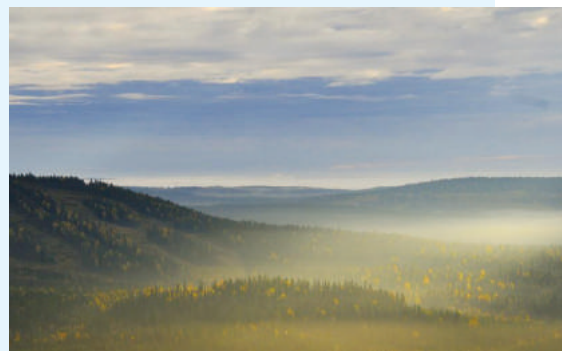

联系方式 ➔

Syöte Travel Association

Hanna Korf

Tel. +358 (0) 40 5600 977

hanna.korf@syote.fi

Hotel Iso Syöte & Safaris

Juha Kuukasjärvi

Tel. +385 (0) 40 5123747

juha.kuukasjarvi@isosyote.fi

Hotel Pikku-Syöte

Anne Brandt

Tel. +358 (0) 50 363 0999

anne.brandt@pikkusyote.fi

Booking Center/ Syötteen Keskusvaraamo

Tiina Saarela

Tel. +358 (0) 8823400

keskusvaraamo@syote.fi

Hotel 酒店

69. Iso Syöte大索特酒店

◀ 全景餐厅 & Sky Walk“天空漫步” ▶

全新的大索特酒店的全景餐厅位于山顶，是该地区海拔最高的地方（435米）。

餐厅四面环绕 Syöte 国家公园的森林、湖泊和河流，保证您在享用美食的同时可以欣赏独特的景致。Iso Syöte 酒店全景餐厅以高质量闻名。

高质量景观

品尝美食的同时您可以欣赏令人窒息的美景，从山顶可观全景，包括冬季四周环绕的雪顶森林以及夏季郁郁葱葱的山谷和草甸。

高质量自助餐选择

为您的自助早餐、午餐和晚餐选择美食。

高质量食物

专业烹制当地美食，记得要尝试单点菜单上的佳肴。

高质量的酒

我们为您的餐饮提供众多好酒以供选择。

360度天台 Sky Walk

全新的全景天台可以360度无死角面向天空，北极的自然美景尽收眼底，夜晚还可在此守候极光！



产品详情

地址： Iso Syöte 位于拉普兰三个主要机场的三角区域内（罗瓦涅米、奥卢和 Kuusamo），意味着您可方便到达。

语言：英语

可容纳：至多 150 人

开放时间：每天，早餐 08.00 - 10.00 点，晚餐 16.00 点开始

价格 / 旅行社底价 €

来信咨询

◀ 拉普人Kota“Hanhilampi” ▶

在叫做 Hanhilampi 的小湖泊旁，宁静的自然美景环绕，周围有树林和山脉，您来到了拉普人小屋建筑是萨米人的帐篷形状。中心有大型壁炉，那里厨师会准备食物。您可享受典型的芬兰传统野味晚餐。烛光也让氛围变得更美好我们会为您精心铺设餐桌，长椅上有驯鹿皮以提供舒适的座椅。

不同菜单提供当地美味

菜单 1: 驯鹿 / 三文鱼或肉汤

菜单 2: 传统拉普人驯鹿肉汤配蔬菜

菜单 3: 森林蘑菇汤，炖驯鹿肉、甜点

菜单 4: 森林蘑菇汤、烟熏三文鱼、甜点



产品详情

季节：全年

时长：一个夜晚

参与人数：至少 8 人

语言：英语

服务：小屋、菜单和野味烹饪

可选服务： Hanhilampi 接送、传统芬兰浴，495 €，毛巾 6 € / 人；冰窟窿游泳（冬季）或湖泊游泳（夏季）；娱乐、现场音乐、民谣、拉普人萨满、圣诞；特殊饮料和酒精饮料；小屋附近野外营地活动项目；定制项目或食物

参考价 €

35,00 € / 人 / 起

◀ 酒店和旅行 ▶

在芬兰北部，Iso Syöte 是国家最南端的山区。

位于海拔 435 米高的山上，Iso Syöte 酒店提供友好特别的氛围，让您有舒适的住宿，绝美的景色，在安详纯天然的自然环境中拥有难忘的体验和探险。我们是一家目的地管理公司，我们住宿、接待、活动、餐饮服务 and 独特定制项目的理念是让游客能最大化感受到大自然的宁静、空旷和无限可能。

住宿和服务

Iso Syöte 酒店有两层楼，提供 20 间双人房。从酒店您能望到天然美景，森林和

山。所有房间配备两张独立的床，以及卫生间（淋浴和卫浴）。电视、电话、边桌和椅子。每间房间都可以额外加床。部分房间适合残疾人士带轮椅使用。

区域内全年活动

我们的旅行公司带您踏上探险之旅探索周边地区。冬季，到处都是厚厚的积雪，我们带您进行雪地摩托之旅，冰上接力、哈



士奇和驯鹿雪橇之旅、雪鞋徒步、冰钓或您可直接从酒店或别墅进行下坡和越野滑雪。在夏季，我们通过徒步、泛舟湖面和河流、穿越森林的四驱车之旅、参观驯鹿农场 / 哈士奇农场，以及在拥有太阳的半夜，享用露天篝火晚餐，来探索大自然。

额外服务：奖励旅游、健康、会议场所、节日场合和其他活动、先进技术设备、灵活服务、野外露营 Hanhilampi 拉普人小屋、芬兰浴和私人湖泊、位于山坡脚下的“Romekievari” Kelo 滑雪餐馆。

产品详情

语言：英语

住宿：20间标准双人间、12 间高级豪华间、10间极光主题套房 Aurora Suite、1间 Eagle View Suite 鹰眼主题套房、1间 Bear Cave Suite 熊穴主题套房、1间 Phoenix Suite 火凤凰主题套房、20间 Kelo 别墅、16间山顶别墅

设备：酒店房间：2 间独立床、套房内含淋浴和卫浴的卫生间、电视、电话、边桌、椅子；可加床

温泉和健身房：2 个宽敞桑拿、泳池、北极温泉服务——按摩、健身设备、为团队游提供的荒野营地传统芬兰浴
餐馆：全景餐厅、Kota Hanhilampi、大堂酒吧

活动：各式全年周活动和一日游；夏季山地车租借；冬季胖胎车租借。更多信息请查询 Bike Hotel Concept: www.bhc.fi

参考价 €

来信咨询



◀ 别墅 ▶

435米高的 Iso Syöte 山旁有两种田园别墅。Iso Syöte 酒店提供舒适、设备齐全、带桑拿和壁炉的别墅。

传统芬兰 Kelo 别墅

20间传统芬兰 Kelo 式全别墅由松木天然建造而成每间别墅含有带壁炉的起居室、厨房(有厨具、冰箱、烤箱、微波炉、咖啡机和必备碗碟等)、餐桌、沙发床、含两张床的一间卧室、衣橱、带淋浴、卫浴和桑拿的卫生间,别墅前自带走廊,可同时居住4人。2014年夏季,所有 Kelo 别墅内的卫生间和桑拿都翻修一新。

山顶别墅

16间别墅木屋,位于 Iso Syöte 山顶,拥有极致荒野美景,可俯瞰正片地区的自然风光。别墅各有两层,底层有含壁炉的起居室,椅子和沙发床、设备齐全的厨房(含厨具、冰箱、洗碗机、烤箱、微波炉、咖啡机和其他必备碗碟等),餐桌,一间卧室(双人床)、以及含淋浴、卫浴和私人桑拿的卫生间。我们还提供干衣柜和储藏箱(滑雪用具)。二楼有两间卧室(各有两张床),一个阁楼和另一个含淋浴和卫浴的卫生间。可供最多8人住宿。所有别墅步行可达酒店、前台和餐馆。

产品详情

语言: 英语

住宿: 20间 Kelo 别墅,至多4人共住,40 m²;16间山顶别墅,至多8人共住。

设备: Kelo 别墅: 含壁炉起居室、设备齐全的厨房、餐桌、沙发床、带两张床的一间卧室、衣橱、含淋浴、卫浴和私人桑拿的卫生间、干衣柜和储藏箱(滑雪用具)。二楼有两间卧室(各有两张床),一个阁楼和另一个含淋浴和卫浴的卫生间。

注意: 每间别墅都有独立停车位

参考价

来信咨询



◀ 鹰之景套房 ▶

独一无二的奢华酒店,拥有360度自由视野。我们骄傲地宣布我们是位于 Iso Syöte 的鹰之景套房;独特奢华的酒店套房,位于酒店侧翼南边。我们的墙壁和屋顶都是玻璃,任何时候,您都能感觉到大自然,全景可见周围的山脉和森林仿佛能触及天空。我们提供独一无二的机会让您欣赏夏季午夜太阳或冬季极光下闪烁的百万颗星光。不论您是躺在床上,还是在私人按摩浴缸里放松,都能尽享奢华美景!

我们宽敞的套房分两层。底层有舒适的带壁炉起居室,您可以和朋友在这里饮茶共度特别的时光,还有椅子、沙发、奢华的含私人桑拿的卫生间。一棵树位于套房中央,通往二楼,树枝延伸到床所在的地方,这层楼还有按摩浴缸。躺在床上或在按摩浴缸里放松,您都会被自然美景所折服,您就像一只雄鹰一样,欣赏风景,触及天空!

在鹰之景套房中过夜是一生难得一次的体验。我们提供给您的客户、贵宾、蜜月游客人或任何人这崭新而又独特的机会,他一定会被 Iso Syöte 的鹰之景套房震撼!套房提供奢华双人住宿,包含带壁炉起居室,舒适座椅,沙发,餐饮吧台、带淋浴卫生间、卫浴和私人桑拿以及按摩浴缸。玻璃外墙和屋顶保证让您能够像鹰一样体验非凡的美景!

产品详情

住宿: 双人奢华套房

设施: 底层: 起居室、舒适壁炉、座椅和沙发、奢华卫生间含私人桑拿
二楼: 双人床、按摩浴缸

服务: 自助早餐配起泡香槟巧克力、壁炉和免费柴火、桌上水果篮、浴巾和拖鞋(桑拿/按摩浴缸)、咖啡/茶制作工具

套房特色额外收费:

房内享用冰饮和/或早餐、香槟早餐、桌上花束、瓶装酒和坚果、冰镇瓶装香槟、壁炉前驯鹿皮地毯、拉普兰木杯子、可从健身项目中预订按摩服务

参考价

来信咨询



◀ 新北极光景观套房 ▶

宽敞奢华酒店套房,约 50 m²,分两层。玻璃屋顶和阳台营造触及天空的氛围,可观星辰北极光以及雪顶森林和脚下山谷。

一层有座位区域、带淋浴卫浴和桑拿的卫生间。沙发可供 3-4 人就寝。

二层有座位区域、上层主卧含双人床、带淋浴和卫浴的卫生间。

阳台上有私人按摩浴缸。

产品详情

住宿: 10 间可容纳 2-4 人的北极光景观套房

设施: 底层: 座位区域、带淋浴卫浴和桑拿的卫生间、沙发床

二层: 座位区域、上层主卧含双人床、带淋浴和卫浴的卫生间、带私人按摩浴缸的阳台

服务: 含自助早餐

参考价€

来信咨询

◀ 北极温泉 ▶

自 2014/2015 冬季以来, Iso Syöte 酒店提供新的北极温泉。



Syöte 索特

在 Iso Syöte 酒店,我们关心住客的开心、满意和健康。我们希望您的住宿舒适、轻松有意思。因此,我们创造了“北极温泉”!酒店里有两间宽敞桑拿供住客使用,享受水流滑过头颈和肩膀的按摩。户外泳池旁的露台上,我们提供两个按摩浴缸,可一览 Syöte 山谷美景。在户外洗个热水澡,欣赏美景,雪顶森林和万千星辰,甚至还能看见跳跃的北极光,让您拥有难忘的“北极温泉体验”!桑拿每天加热;14 米长的游泳池水温保持在 28°C。所有这一切免费提供给我们的住客!

此外,我们还提供全套的北极温泉身体和美颜护理。为了住客更健康美丽,我们在前台提供各种护理选择。我们提供脸部护理,化妆美容护理、手部和足部护理及其他身体部位护理,也提供按摩,如热石和芳香精油按摩。在北极温泉,我们特地准备了一间房间供专业人士提供按摩服务。只能现场在酒店前台预定。游客可得到包含北极温泉身体和美颜护理各种选择和价格的小册子。

◀ 概念自行车酒店 ▶

概念自行车酒店为骑行人士和自行车提供服务。

概念自行车酒店为了满足骑行人士的活动和营养的需求而设计。全包服务包括一个完美的骑行假期需要的所有内容。

- ◆ 自行车储藏室: 自行车储藏室包含带锁支架
- ◆ 服务设施: 服务设施包含洗车区域、基本维修工具和零部件
- ◆ 骑行导游和路线图: 去哪里、哪里可以租借自行车——我们的导游给您当季最好的建议,酒店赠送地图
- ◆ 洗衣: 自助洗衣机和干衣机位于自行车储藏室内

- ◆ 营养: 我们美味的早餐和单点菜单提供骑行者合适的营养——提供必备的能量补给。您也可以预定包装外带午餐,让您在长途旅行中也能获得营养。
- ◆ 零部件服务: 我们提供基本零部件,特殊部件可从奥卢当天或最迟第二天运达。
- ◆ 自行车租借: 山地车、自行车和胖胎车。我们使用 FELT 牌自行车和 BHC 骑行。
- ◆ 服饰: 高质量服装,让您更好地开始一段骑行。

参考价€

来信咨询

◀ 每周冬季旅行 ▶

加入我们体验雪地乐趣,在我们的行程中做选择。在令人窒息的美景中获得难忘体验。

周一: 野外雪地摩托之旅

行程在酒店的雪地摩托停放处开始。首先下坡,然后沿着山坡上山,穿过覆盖厚厚积雪的森林以及覆盖着冰的沼泽或湖泊。我们停下来在篝火旁喝咖啡。休息过后我们重新上路,开雪地摩托回到 Iso Syöte 山。

产品详情

季节: 12 月 - 4 月底。

时长: 约 3 小时。

出发时间: 14:00 点

参与人数: 至少 4 人。

服务: 雪地摩托之旅,热饮(咖啡/茶和面包)、行程衣物

可按需要安排行程日期:

在真正冰屋过夜

参考价€

99 欧/人, 2 人一辆, 单人驾驶加 40 欧/人

我们在 Iso Syöte 山顶建立真正的冰屋。体验北极的一晚。室外温度骤降,但是冰屋内只是零下几度。在特制的睡袋里,您能感到温暖和舒适,欣赏雪顶覆盖树林风景下的冰屋。

产品详情

季节:12月-4月底

参与人数:1-2人每晚

服务:一晚冰屋、所有过夜设备,早餐,酒店淋浴和桑拿

注意:只有在酒店/别墅居住的住客可以预订冰屋。

参考价

80欧/人/晚



周二:雪地摩托及哈士奇之旅

行程从 Iso Syöte 酒店出发,骑行雪地摩托到哈士奇农场。介绍哈士奇后,会指导您如何有力地控制雪橇。哈士奇之旅从 Syöte 地区白雪森林和冰面覆盖的沼泽开始,途中会休息,更换驾驶者并拍照留念。

产品详情

季节:12月-4月底。时长:约3小时。

出发时间:10点

参与人数:至少4人

服务:雪橇之旅、哈士奇之旅、行程装备

参考价

175欧/人,2人乘坐一辆雪橇+1位儿童,单人驾驶加40欧/人

周二:雪橇车滑行和骑行

当白雪覆盖路面,这是真正四处活动采用的芬兰方式。雪橇车滑下山坡非常有趣,还可以一只脚站在滑板上,一只脚“蹬”



着向上爬坡。虽然需要一点力气,但是您可以在 Iso Syöte 山顶享受巨大的雪地乐趣。当您到达山顶小屋,围着篝火享用普利亚面包时,您会感到这些努力都是值得的。

产品详情

季节:12月-4月底。

时长:约2小时。

出发时间:14:30分

参与人数:至少4人。

服务:雪橇车、行程装备、小屋篝火旁热饮

参考价

50欧/人

周二及周三:极光之旅

当您在星光下,骑着雪地摩托穿过白雪森林下山,这种夜间的雪地摩托之旅会带给您独特的氛围和体验。我们会停下欣赏星空,并在露天篝火旁喝咖啡。如果够幸运的话,您还能看见极光!

产品详情

季节:12月-4月底。

时长:约3小时。

出发时间:20点

参与人数:至少4人。

服务:雪地摩托之旅、咖啡面包、行程装备

参考价

125欧/人,2人乘坐一辆雪橇,单人驾驶加40欧/人



周三:结冰湖面雪地摩托之旅及冰钓

我们从酒店出发,骑雪地摩托穿过森林到达结冰湖面。我们在冰面钻洞,在美丽的湖上进行冰钓。在露天火堆旁喝咖啡休息。骑雪地摩托回到酒店。

产品详情

季节:12月-4月底。

时长:约3-3.5小时。

出发时间:10点

参与人数:至少4人。

服务:雪地摩托之旅、冰钓、咖啡、装备

参考价

120欧/人,2人一辆雪地摩托

周三:全天哈士奇之旅,含篝火午餐

交通至哈士奇农场,那里哈士奇已经在等待您的到来。开始前介绍狗狗和如何操控。行程路线穿过白雪森林和冰面湖泊和沼泽。途中享用篝火午餐,还会停下更换驾驶者并拍照。行程约为25/40公里,取决于路线/天气情况。

产品详情

季节:12月-4月底。

时长:4/5小时(含交通)

出发时间:10:30分

参与人数:至少4人。

服务:哈士奇之旅、交通、午餐、行程装备。

注意:此行程可在一周内其他时间进行!

参考价

260欧/人,2人乘坐一辆雪橇+1位儿童



周四:骑雪地摩托参观驯鹿农场

骑雪地摩托穿过白雪森林和冰面湖泊到达驯鹿农场。驯鹿饲养员在农场介绍驯鹿及驯鹿放牧。游客有机会乘坐驯鹿拉动的雪橇。在小屋享用咖啡和普利亚面包。

产品详情

季节:12月-4月底。

时长:约3小时。

出发时间:10点

参与人数:至少4人。

服务:雪地摩托之旅、驯鹿雪橇、咖啡和普利亚面包

参考价€

125欧/人, 2人乘坐一辆雪橇

周四:雪鞋徒步之旅

介绍如何使用雪鞋后我们从酒店出发,穿过厚厚积雪覆盖的 Iso Syöte 山顶,欣赏大自然用白雪雕塑的美景。在雪地里探寻动物和鸟禽留下的痕迹。休息时导游为您准备了热饮和饼干。



产品详情

季节:12月-4月底。

时长:约2-2.5小时。

出发时间:14点

参与人数:至少4人。

服务:雪鞋、热饮、行程装备

参考价€

40欧/人

周四:12公里哈士奇之旅,及坐车参观哈士奇农场

交通至哈士奇农场,那里哈士奇已经在等待您的到来。哈士奇之旅前介绍狗狗和如何操控。行程路线穿过哈士奇农场周围的

Syöte 索特

白雪森林和冰面湖泊。途中我们停下更换驾驶员者并拍照。

产品详情

季节:12月-4月底。

时长:约3小时(含交通)

出发时间:10:30分

参与人数:至少2人。

服务:交通、哈士奇之旅(约12公里)、行程装备

注意:此行程可在一周内其他时间进行!

参考价€

160欧/人, 2人乘坐一辆雪橇+1位儿童, 单人驾驶加40欧/人

周五及周六:冰钓

到美丽冰面湖泊进行冰钓。在露天火堆旁喝咖啡休息。交通至湖泊。钻洞、放下钓鱼线,等待幸运降临!小屋内篝火。

产品详情

季节:12月-4月底。

时长:约2.5小时(3.5-4公里)

出发时间:9:30分

参与人数:无最低限制。

服务:交通、含农场参观、驯鹿项目、咖啡和三明治。

注意:此行程可在一周内其他时间进行!

参考价€

105欧/人

周六:Ranua动物园远足+罗瓦涅米圣诞村

首先从 Iso Syöte 酒店坐公交车前往 Ranua 野生动物园。参观2小时,接着去罗瓦涅米极圈参观圣诞村。这里有许多纪念品和芬兰设计/手工艺品。如果您想,您还可以见到圣诞老人本人!

产品详情

季节:全年。

时长:约8小时。

出发时间:9点。

参与人数:至少6个成人

服务:公共交通

注意:此为不含导远足

参考价€

90欧/人

周六:坐车参观驯鹿农场

当了解该地区更多文化和历史,以及驯鹿饲养后您获得了一场真正的文化体验。我们从酒店开始,交通前往 Virkkunen 传统驯鹿农场,距酒店18公里远。农场主会介绍驯鹿喂养以及农场生活、历史、文化和传统。他会带您去看驯鹿群,并邀请您去他家里享用咖啡、自制蛋糕和驯鹿肉三明治。

产品详情

季节:12月-4月底。

时长:约3小时。

出发时间:9:30分

参与人数:无最低限制。

服务:交通、含农场参观、驯鹿项目、咖啡和三明治

参考价€

75欧/人

小贴士

- 至少提前一天16点前预定每周项目(在前台)
- 12岁以下儿童:减50%

产品详情

季节:12月-4月底。

时长:约3小时。

出发时间:10点

参与人数:至少4人。

服务:冰钓、交通、咖啡和小食、装备

参考价€

75欧/人

周五:传统驯鹿之旅

坐在驯鹿雪橇内,看着驯鹿“房车”通过驯鹿之间的绳索互相连接而向前,是一种很有趣的方式这是老式的拉普兰式雪橇。在小屋内提供咖啡和小食。



- 所有雪地摩托之旅包含导游服务、驾驶指导、保险和燃油
- 雪地摩托的个人责任保险最高为 900 € / 事故
- 除非另行规定, 否则所有行程包含导游服务、指导和保暖衣物
- 行程不要求任何经验
- 上述时长为预估时间, 取决于天气和道路情况, 以及游客的(驾驶)能力
- 确保出发, 除非另行说明

◀ 夏季远足 ▶

Iso Syöte 酒店及旅行在 Syöte, Taivalkoski, 以及 Ruka-Kuusamo 提供许多夏季活动。

北欧健行

北欧健行起源于芬兰, 在欧洲盛行。也许您本身就是很有经验的健行者?

这是一项使用健行杖的充满活力的运动。您将使用到身体 90% 的肌肉, 是非常健康的运动方式! 导游会解释基本技巧。在 Syöte 的自然风景中跟随导游进行北欧健行是非常推荐的体验, 您可欣赏周围壮丽未经开发的纯天然美景, 以及花香和动物。途中我们会享用咖啡或小食和蛋糕。



产品详情

季节: 6月 -10 月底。

时长: 约 2.5 小时

参与人数: 至少 4 人。

服务: 导游、指导、材料、交通、咖啡、蛋糕

参考价€ 来信咨询

Naamanka 湖独木舟之旅

湖水犹如镜面倒映出天空和周围的景致。这是泛舟的绝佳宁静之处。导游会教授基本泛舟技巧。湖水宁静平缓因此不需要您

产品详情

季节: 6月 -10 月底。

时长: 约 2.5 小时

参与人数: 至少 4 人。

服务: 导游、指导、材料、交通、咖啡、蛋糕

参考价€ 来信咨询

国家公园 Pärjänjoki 河泛舟

Pärjänjoki 河位于 Syöte 国家公园内。每只独木舟可乘坐 2 人, 沿着溪流而行。导游会提供基本的材料和指导并带领您前进。左右划桨, 您就可在独木舟中徜徉, 顺着平



静的溪流前行。途中河边我们会停下, 在露天火堆旁享用午餐和咖啡!

产品详情

季节: 6月 -10 月底。

时长: 约 4-5 小时

参与人数: 至少 4 人。

服务: 导游服务、指导、材料、衣物、交通、小食、篝火、午餐和咖啡

参考价€ 来信咨询

Quad 活动和探险

您可加入 Quad 的精彩之旅, 穿过 Iso Syöte 的自然、森林和沼泽。您就是自己的司机, 可尽情享受这趟旅程! 跟着导游, 您会在 Iso Syöte 山周围上上下下享受欢乐的旅程快乐是一定的! 我们提供完整的衣物, 如橡胶靴、橡胶裤、外套、头盔和手套等。当然, 我们也提供燃油和保险。

产品详情

季节: 6月 -10 月底。

时长: 2.5 小时

参与人数: 至少 4 人。

服务: 导游服务、指导、设备、衣物、头盔、保险、燃油、途中小食

参考价€ 来信咨询



河边垂钓幸运之旅

在寒冷、流动、流向 Pärjänjoki 河的小河中,有一种特殊的小鱼。我们带上装备,开车前往森林。然后徒步一小段路,沿着溪流找到合适垂钓的点开始垂钓。导游会教您如何钓鱼及在哪里钓鱼。我们提供篝火,享用咖啡和普利亚面包。在未经开发的大自然中放松并享受这宁静的一刻吧。

产品详情

季节: 6月 -10月底。

时长: 约 3-4 小时

参与人数: 至少 4 人。

服务: 导游、咖啡和普利亚面包、交通和垂钓设备及执照、衣物

参考价€ 来信咨询



学习河中飞蝇钓

这是一个精彩的垂钓体验!尝试学习站在涌动和河流中飞蝇钓的技巧,用一种特殊的方式抛出您的鱼线,等待鱼儿上钩。交通至垂钓地点。当地渔民会指导您,教您在流动的河流中飞蝇钓的技巧。途中,我们在河边露天火堆旁享用咖啡。

产品详情

季节: 6月 -10月底。

时长: 2-3 小时

参与人数: 至少 4 人。

服务: 导游、咖啡和普利亚面包、交通和垂钓设备及执照、衣物

参考价€ 来信咨询

参观哈士奇农场

虽然夏天哈士奇们都“放假”,您还是可以参观哈士奇农场。冬天的狗狗动力十足,夏天它们都待在农场里。农场主会带您参观并介绍这些哈士奇,以及如何训练和照顾这些狗狗。

产品详情

季节: 6月 -10月底。

时长: 约2小时

参与人数: 至少 4 人。

服务: 农场含导旅游、与哈士奇相处、介绍和演示、篝火旁喝咖啡休息。

注意: 自行前往(若有需求可安排酒店用车)

参考价€ 来信咨询

盐湖养生之旅

盐有净化的作用。在中世纪,僧侣就知道如何使用天然盐洞治疗和康健人类。在 Taivalkoski 最古老的博物馆商店 Jalavan Kauppa 里(自 1882 年),就重建了一个盐屋。地板、墙面和天花板都是纯盐制作。进入屋子,您可在其中一张椅子上舒服地放松约 40 分钟。空气流通,会净化您的皮肤。当您呼吸时,您的呼吸道、肺和鼻窦也会

得到净化。我们会提供一些零食、咖啡或茶,和蛋糕。

产品详情

季节: 全年。

参与人数: 无最低限制。

服务: 进入盐屋、咖啡、蛋糕

注意: 自行前往

参考价€ 来信咨询

Ruka 的家庭路线急流河水中漂流

著名的 Kitkajoki 河(近 Ruka-Kuusamo)提供野外难忘的回忆。全家可参与活动,享受干净的空气和水。家庭路线有 7 个急流,分为 I 到 III 级,让您在白水中感受许多精彩但安全的瞬间。我们提供完整的河中漂流必备设备(雨衣、橡胶靴、救生背心和头盔)

产品详情

季节: 6月 -10月底。

时长: 3 小时 / 河上 14 公里。

难度等级: 简单。

最小年龄: 5 岁。

服务: 漂流导游衣物头盔来回交通。

注意: 从 Iso Syöte 到 Ruka 需自行前往,约 1.5 小时车程。

参考价€ 来信咨询

Syöte 河中轮胎漂流

在轮胎中漂流而下 Pärjänjoki 河是精彩的体验。交通至出发地点,您将得到相应设备。每人进入各自的漂流轮胎。让河水带着您徜徉,靠浆控制路线。所有人都将得到巨大的快乐,没有年龄限制,只要您会游泳。导游会与您一同活动并负责将您接回酒店。



Syöte 索特



产品详情

季节: 6月-10月底。

时长: 2小时

参与人数: 至少4人

服务: 导游、交通、设备

参考价€ 来信咨询

Syöte 水上滑索

从小湖边的沙丘顶端,您会在水面上方进行滑索导游简单指导并穿戴好设备后,您将勾上钩子,准备滑过200米的湖面。返程约150米,您会在岸上登陆。此次滑索体验定让您肾上腺素飙升。

产品详情

季节: 6月-10月底。

时长: 2小时,含交通

参与人数: 至少4人

服务: 导游、交通、设备

参考价€

来信咨询

联系方式

Hotel Iso Syöte & Safaris
Iso Syötteentie 246, 93280 Syöte
Tel. + 358 (0) 201 476400
Fax +358 (0) 207 818 135
Juha Kuukasjärvi
juha.kuukasjarvi@isosyote. fi
Gerralda Gilles
gerralda@isosyote. fi
hotelli-isosyote.fi



70. Pikku-Syöte酒店

Pikku-Syöte 酒店成立于1994年,后来于1999年和2007年扩建。2012年翻新了餐厅和公共区域。Pikku-Syöte 酒店是芬兰十大青年中心之一,所以我们的主要目标是提高儿童和青年的幸福。我们的客户群体从儿童到老年人都有。酒店位于Pikku-Syöte 山顶,景色绝美。这里是冬季家庭滑雪的上好中心。夏季又是户外活动的理想地点。我们有适合不同人数的会议室。全年开放。

我们可以提供散客和不同大小的团队住宿。因为属于青旅,我们提供合适的价位,且为带儿童和青年的团队提供住宿。我们还可以为不同天数的青年营计划不同活动,包括住宿、三餐和室内室外活动。有些活动我们可以提供导游,有些则可以团队自行进行。我们有悠久的历史 and 丰富经验可以服务好青年团体和青年营。我们也为国际团体提供青年营。

公司特色

多样化住宿员工、一站式服务(住宿、餐饮、活动)、青旅属性非营利组织、客户涵盖儿童到老年人。

产品详情

成立: 1994年

语言: 英语

住宿可容纳:

共82间房间,从标准双床房到高级双床房。我们还提供2-4人的经济房和标准房。

住宿设备:

电视、卫浴、毛巾、床品、桌子、衣柜

餐馆/酒吧数量和类型: 1个餐馆

桑拿/温泉/健身房:

公共桑拿(男士和女士皆有)

儿童特殊服务: 儿童玩乐区域,若未被预定,可免费使用健身房

允许携带宠物狗: 是

距最近超市: 小型超市6公里,距最近小镇: Pudasjärvi 55公里, Taivakoski 35公里

停车位: 有, 免费

冬季活动: 滑雪、下坡滑雪(高山滑雪)、雪鞋行走、雪地摩托之旅、哈士奇之旅、冰雪卡丁车、雪雕、旺季有冬季活动周。所有活动可向导游预约(讲英语)

夏季活动: 山地车骑行、飞碟高尔夫、徒步、泛舟。所有活动可向导游预约(讲英语)

套餐: 有。所有活动可根据团队意愿定制。

机场: Kuusamo 90公里, 罗瓦涅米 150公里, 奥卢 150公里

火车站: 奥卢 140公里

交通: 可安排机场接送; 火车站交通: 旺季提供到达Pikku-Syöte区域的固定班车, 其他需预定。联系 sales@pikkusyote.fi 或 anne.brandt@pikkusyote.fi

季节: 全年开放。夏季个别时间关闭(请与销售确认), 旺季全周 8-15点。

参考价€

价格适用于2020年7月1日-2021年11月30日
淡季7月1日-11月31日, 2021年4月19日-11月30日

标准间 69欧/房/晚(单人使用), 89欧/房/晚(双人使用)





高级间79/房/晚(单人使用), 99欧/房/晚(双人使用)

平季 2020年12月1日-2021年2月7日

标准间79欧/房/晚(单人使用), 99欧/房/晚(双人使用)

高级间99/房/晚(单人使用), 119欧/房/晚(双人使用)

旺季 2021年2月8日-4月18日

标准间89欧/房/晚(单人使用), 109欧/房/晚(双人使用)

高级间129/房/晚(单人使用), 139欧/房/晚(双人使用)

成人加床27欧/晚, 4-12岁儿童17欧/晚, 4岁以下儿童免费

晚餐 15欧/人, 午晚餐28欧/人

4-12岁儿童半价, 4岁以下儿童免费

成人加床27欧/晚,

4-12岁儿童17欧/晚, 4岁以下儿童免费

秋季集市:9月6日, 10-16点

◀ 夏季项目 ▶

示例项目

第一天

达到奥卢机场
前往 Pikku-Syöte
登记入住酒店
在餐厅享用晚餐

第二天

早餐
前往哈士奇农场
哈士奇农场参观, 提供咖啡和面包
在餐厅享用午餐
自由时间
在餐厅享用晚餐

第三天

早餐
室内活动包含射箭和室内攀岩
在餐厅享用午餐
可以自己玩飞盘高尔夫, 接到处提供飞盘
在餐厅享用晚餐

第四天

早餐

在餐厅享用午餐
自由时间
在餐厅享用晚餐
在拉普兰小屋品尝煎饼和香肠

第五天

早餐
根据团体大小提供划船, 漂流或滑索
在餐厅享用午餐
含导北极徒步约 1 小时
在餐厅享用晚餐

第六天

早餐
罗瓦涅米一日游
午餐(不包含)
在餐厅享用晚餐

第七天: 离开

前往奥卢机场

产品详情

季节: 六月中旬 -8 月底

参加人数: 10-30 最多

语言: 英语

服务包含: 价格包含住宿, 全部食宿和
活动

注意: 雪橇等租借不包含。这是示例项目, 价格可能变动

◀ 冬季项目 ▶

示例项目

第一天

抵达奥卢机场
前往 Pikku-Syöte
登记入住酒店
在餐厅享用晚餐

第二天

早餐
前往哈士奇农场
哈士奇之旅提供咖啡和面包, 时长两小时
在餐厅享用午餐
自由时间
在餐厅享用晚餐

第三天

早餐
乘坐雪地摩托前往 Iso-Syöte
雪地摩托之旅, 时长约 3 小时
在餐厅享用午餐
自由选择付费项目高山滑雪或越野滑雪
或自由活动
在餐厅享用晚餐

第四天

早餐
前往驯鹿农场
参观驯鹿农场
在餐厅享用午餐
自由选择付费项目高山滑雪或越野滑雪
或自由活动
在餐厅享用晚餐

第五天

早餐
从酒店周边开始雪鞋之旅, 持续约 2 小时
两各团队(根据团队大小) 生火或者去
体验魔法森林
在餐厅享用午餐
自由选择付费项目高山滑雪或越野滑雪
或自由活动
在餐厅享用晚餐

第六天

早餐
自由时间
自由选择付费项目滑雪、高山滑雪等或
放松
在餐厅享用午餐
自由选择付费项目高山滑雪或越野滑雪
或放松
在餐厅享用晚餐

第七天

早餐
罗瓦涅米一日游
午餐(不包含)
在餐厅享用晚餐

第八天: 离开

前往奥卢机场

产品详情

季节: 12月中旬 -3 月底

时长: 8 天, 7 晚

参与人数: 10-30 最多

语言: 英语

服务包含: 价格包含高级间住宿, 全部食宿
和活动

注意: 雪橇等租借不包含。这是示例项目, 价格可能变动

联系方式

Hotel Pikku Syöte
Ms Anne Brandt
Syötekeskuksentie 126, 93280 Syöte
Tel. +358 50 363 0999
anne.brandt@pikkusyöte.fi
www.pikkusyöte.fi/en

Tourism Companies and Their Activities 旅游活动公司及活动项目



住宿设备:我们提供不同别墅和公寓,但所有房型都至少包含厨房设备,桑拿和淋浴则取决于房型的大小,还提供 1-4 间卧室。部分房间只有阁楼。部分高端别墅有户外的按摩浴缸。

桑拿 / 温泉 / 健身房:

所有别墅和公寓都配备桑拿



巾和退房打扫)

注:

- 淡季价格不适用于仲夏周
- 示例价格为普通顾客价格
- 部分额外服务已加入总价:床品=6 人的床单和毛巾,以及淡季的退房打扫(旺季退房打扫也包含在顾客价格里)

联系方式

Syötteen Keskusvaraamo/ Syöte
Booking Center
Tiina Saarela
Romekievarintie 1, 93280 Syöte
Tel. +358 (0) 8823 400
keskusvaraamo@syote.fi
www.syote.net

71. Syöte 预定中心 Syöte Booking Centre

各式住宿

我们在 Syöte 地区提供各种别墅、度假公寓和酒店房间。您想感受 Iso-Syöte 山顶的奢华套房,还是山坡脚下高端的现代别墅,亦或是紧邻越野滑雪轨道的小但物美价廉的公寓,亦或是在大自然中拥有私人空间的别墅?我们会从所有选择中为各种游客找到合适的住宿。

一步到位即可预定所有

我们提供所有预定项目,如 Iso-Syöte 和 Pikku-Syöte 山坡的滑雪通票、住宿额外服务、以及远足和各种行程。您还可以订餐直接送到您的住所,或在预定餐馆的晚餐席位。若您想体验传统芬兰浴或放松的按摩,通知我们,我们会为您预定。您只需告诉我们您的需求。我们会为您找到最合适的住宿和所有您需要的额外服务。

会议和其他活动

我们以最流畅最专业的方式安排您的会议和团体预定。Syöte 区域宽阔的景色让会议更增添一份大气。我们有可容纳 200 人的会议设施。芬兰最南端的地区会为您的团体活动、休闲娱乐或轻松圣诞前夕派对提供最好的选择。

产品详情

成立:1986 年

语言:英语

住宿可容纳:共约 220 间别墅和公寓

儿童特殊服务:

婴儿床、宝宝椅、滑雪橇、雪橇

允许携带宠物狗:是

距最近超市:Syöte 地区有当地商店,大型超市在 Taivalkoski (35 公里) 和 Pudasjärvi (50 公里)。

停车位:有

冬季活动:雪地摩托越野、哈士奇之旅、驯鹿之旅、雪鞋徒步、冰钓、下坡滑雪、滑雪板、越野滑雪、冰雪卡丁车、雪地摩托、北极光、瞭望

夏季活动:泛舟、徒步、山地车、垂钓、漂流、溜索、彩蛋射击、攀岩、射箭、北欧健行、飞盘高尔夫、定向越野

套餐:有。住宿至少预定 3 晚,额外服务(如圣诞晚餐、活动等)额外收费

机场:距奥卢 150 公里、距罗瓦涅米 160 公里、距 Kuusamo 100 公里

火车站:

奥卢 150 公里、罗瓦涅米 160 公里

交通:巴士(旺季)、出租车、租借车

季节:旺季(冬季)12.01-04.30. 和淡季(夏季)05.01-11.30

参考价

示例价格,详情请咨询:

旺季价格 1,245 €周(7 晚)别墅,6 人,位于 Iso-Syöte 山附近(含住宿、床品、毛巾和退房打扫)

淡季价格 580 € / 周(7 晚)别墅,6 人,位于 Iso-Syöte 山附近(含住宿、床品、毛

72. Syöte 国家公园 Syöte National Park

Syöte 野外满是树木的山丘是许多活动的理想选址。这里有滑雪轨道穿过迷人的白雪覆盖的树林,或沿着骑行道路骑山地车上下山谷。在 Syöte 的古老云杉林中,您能听到红肋蓝尾鸽鸣叫,在自然步道上,您能找到许多 Syöte 的自然品种。在公园中心 Ahmatupa 的木屋桑拿是放松身心的好地方。在 Syöte 国家公园,您能在宁静而又满是树林的山丘上尽享户外活动,体验动感假期。

Syöte 游客中心是 Syöte 国家公园的主要信息中心。这里提供含导旅游、讲解、展览、公园和附近区域的徒步信息。展览展示



了 Syöte 国家公园的自然品种和历史。合作方也在公园内提供服务。这些合作方与 Metsähallitus 达成协议,在他们运作时,让这里的旅游业可持续发展且保证自然环境。由 Syöte 度假村和 Syötekylä (www.syote.fi) 提供的服务可以在公园附近找到。

徒步步道(超过 100 公里)是标志性景点。我们也考虑到了儿童和残疾人士:部分步道可以使用婴儿车或轮椅。希望挑战的游客可以选择需要过夜或时长更长的步道。在徒步过程中,您会发现可以篝火取暖或过夜的休息点,如披棚和小屋。Syöte 游客中心提供徒步小贴士。

山地骑行路线需要高技巧但是同样可以领略美景和愉悦的下坡骑行。在 Syöte 地区,我们提供三条山地骑行路线供您选择:若同时完成,您将会骑行 80 公里。路线中极少包含公路部分。

修缮完好的滑雪轨道带您领略壮丽的雪顶森林滑雪季节通常从 11 月-12 月开始,到了每年学校的滑雪假期,越野滑雪活动遍布各地(长达 100 多公里)。

在冬季,您需准备雪鞋或滑雪板以便能在国家公园的厚厚积雪上行走。

产品详情

成立:2000 年

语言:英语

面积:299 km²

到达: Syöte 国家公园位于 20 号公路北部(Oulu - Kuusamo 主路),大约在 Pudasjärvi 北部 60 公里处。

活动: 滑雪、山地骑行、徒步、寻宝、垂钓、观鸟、雪鞋行走、採莓果和蘑菇、泛舟

风景:Pyhitys 山顶和 Ahmakallio 瞭望塔风景、雪顶云杉林、野生黄梅和越橘采摘地、Rytivaara Crown 农场、以及 Vattukuru Ravine 遗留的冰河世纪痕迹

目标人群:团体、散客、家庭

服务: 一系列服务全年供应:Syöte 游客中心、团队游、一日游小屋、户外荒野小屋、可预订小屋、篝火营地和柴火、干卫浴、披棚、位于 Ahmatupa 小屋庭院内仅接受预订的桑拿。服务由合作方提供。

联系方式

Syöte Visitor Center
 Erätie 1, 93280 Syöte
 Tel. +358 (0) 20 639 6550
 syote@metsa.fi
 www.nationalparks.fi/en/syotenp

Syöte 索特



索特游客中心 Syöte Visitor Centre

索特游客中心是位于索特国家公园大门旁的漂亮木质城堡。在展览上,您可感受历史的气息,聆听云杉沙沙的声响。

展览是关于人与自然在索特森林中发生的故事和历史。凭借游客中心员工提供的最新的徒步贴士,您很容易就能在布满树木的山坡上享受运动的假期。

《树林里的故事》展览展出了索特国家公园的历史和自然特色。临时展览每三周就会更换一次。

您可享受免费的自然电影,如《森林荒野》和《森林里的小木屋》,儿童活动、项目、自然步道、团队游。

产品详情

成立:2003 年

语言:英语

季节:全年

开放时间: 1月-2月15 周三-周六

10 点 -16 点;2月 16-4 月 15, 每天

10 点 -16 点;4月 -6 月。周二 - 周六,

10 点 -16 点;6月 -10 月,周二 - 周日,

10 点 -16 点;11月 -12 月,周三 - 周六,

10 点 -16 点

服务: 游客中心是 Syöte 国家公园的主要信息中心。您可获得含导旅游、讲解、展览、自然电影活动、咖啡吧餐馆、自然教育自然主题商店、徒步信息、无线上网您还可以获得合作方提供的服务。

目标人群:团体、家庭、散客

Teerivaara 雪鞋探险

雪鞋行走轻松有趣!

穿上雪鞋,您可征服原本遥不可及的国家公园。踏上我们的雪鞋行走步道,闯出您自己的天下。

独立的雪鞋远足令人受益匪浅。您可在 Syöte 游客中心租借雪鞋(10 € / 3 小时, 15 € / 天)。游客中心也提供地图。

Teerivaara 雪鞋行走步道(3/4 公里)开始于 Syöte 游客中心。您可选择 3 公里或 4 公里长的步道。Teerivaara 雪鞋行走步道会带领您到达 Teerivaara 山顶。该步道由橙色雪地标识。

产品详情

季节:12.28-04.15

时长:3 小时

参与人数:至少 1 人

语言:英语

可选服务:您可在 Syöte 游客中心租借雪鞋(10 € / 3 小时, 15 € / 天)。

注意:这是无导游的自导行程。您需自备户外服装、Syöte 国家公园地图和手机。

出发地点:Syöte 游客中心

出发时间:10-13 点

参考价

免费, 自导



◀ Rytivaara 徒步 ▶

徒步来领略 Syöte 地区的历史和国家公园壮美的自然风光! 10 公里的徒步带您走过荒野, 那里没有公路, 位于国家公园的正中心路线不仅让您身处美丽的大自然中, 更能带您回到 1800 年代。翻修的 Rytivaara 小农场和建筑在中途接待游客。这座古老的农场是对过去的致敬, 奇妙的氛围让您忘却现代繁忙生活的烦恼。

这段著名的步道经过秀丽的景色, 沿着小溪, 穿过云杉林和长松萝地。到达 Rytivaara 之前, 您可在沿途感受过去的时光, 如草甸桑拿。

产品详情

季节: 5月-10月

时长: 4小时-2天

参与人数: 至少1人

语言: 英语

可选服务: 在 Rytivaara 简易装备的小木屋中过夜, 含农场荒野桑拿浴, 价格为11€/人。至多8人

注意: 这是自导徒步行程。独立徒步旅行者可免费到达步道和 Rytivaara 农场。

位置: 从 Syötekylä 村到 Rytivaara 约 18 公里。路标会指引您到达 Ukonvara 停车场, 那里是步道开始的地方。

参考价€

免费, 自导

联系方式

Metsähallitus/ Syöte Visitor Center
Erätie 1, 93280 Syöte
Tel. +358 (0) 20 639 6550
syote@metsa.fi
www.nationalparks.fi/en/
syotevisitorcentre

73. KIDE 滑雪场主题酒店

KIDE 主题酒店于2019年全新开业, 酒店隶属于 Iso-Syöte Ski Resort 大索特滑雪场家族。酒店采用全新的北欧设计风格, 毗邻滑雪场。

客房: 60间26平米标间
主题玻璃屋: 4间

酒店设施:

- 大堂吧 & 壁炉
- 自助早餐
- 自助餐 & A la carte 点餐
- 健身房 240平
- APP Check-in 手机智能入住和退房
- 免费停车场
- 滑雪板、自行车存放处
- 可容纳500位客人的多功能厅
- 桑拿*2 间
- 免费 WIFI

客房设施:

- 私人阳台
- 加床
- 智能房间操控
- 保险柜

联系方式

KIDE Hotel by Iso-Syöte
Ski Resort Iso-Syöte
Romekievarintie 6
93280 Iso-Syöte, Finland
Juhani Ikonen
销售经理
Tel. +358 50 581 0530
juhani.ikonen@isosyote.com
www.syote.fi
hotellikide.fi



74. Iso-Syöte 滑雪场

我们是家族滑雪村, 位于奥卢附近。我们有 18 个坡道和 8 个上坡。我们欢迎举家出游, 对希望在冬天远离烦恼放松身心的游客而言是不错的选择!

我们是家族经营的, 可以为您的需求做出改变! 我们非常喜欢为客人量身定做行程计划!

◀ 器材租赁 & 缆车票 ▶

双板+头盔+滑雪杖

3小时	1天	+1天
22欧/人	32欧/人	17欧/人

注: 13岁以下包含头盔, 13岁以上单租头盔 8欧/人起

单板+头盔+滑雪杖

3小时	1天	+1天
29欧/人	35欧/人	22欧/人

缆车票

	3小时	1天
儿童(7-12岁) 或65岁以上老人	22欧/人	27欧/人
青年(13-17岁)	32欧/人	37欧/人
成人票	34欧/人	39欧/人

*请自备滑雪镜, 或租赁8欧/人



◀ 滑雪学校 ▶

教练会教授高山滑雪 / 滑雪板的基本知识。体验课适用于家庭 / 成人团体, 适用于初学者或高级学员我们可以安排自由滑雪。

产品详情

季节: 12.01-03.31

时长: 1 小时 40 分钟 / 100 分钟

参与人数: 1-10 人

最小年龄: 6岁

语言: 英语

包含服务: 教练、雪橇 / 滑雪板、靴子、滑雪杖、13 岁以下儿童头盔

出发地点:

Iso-Syöte 滑雪村底部租借中心

出发时间: 10:00 / 12:00 / 14:00 / 15:00

参考价€

滑雪课程团购价

37欧/人, 4人起订

成人: 90欧/人, 110欧/2人

儿童: 50欧/位, 70欧/2位

2日滑雪营: 85欧/人起

每日2小时45分钟专业私教

联系方式

Ski Resort Iso-Syöte
Romekievarintie 126, 93280 Syöte
Tel. +358 (0) 20 1476 471
skischool@isosyote.com
ticketoffice@isosyote.com
www.syote.fi

75. Syötteen Eräpalvelut

◀ 哈士奇之旅12公里 ▶

学会如何掌控哈士奇雪橇后, 您会在森林中进行 12 公里的哈士奇之旅, 每队 2 人。行程约 1 小时。结束后您会听到更多哈士奇的故事和生活, 您会在拉普人帐篷中享用咖啡或茶和甜面包。整个行程约 2.5 小时。

产品详情

季节: 12 月 - 4 月中

时长: 2-2.5 小时, 其中 1 小时哈士奇之旅

参与人数: 4-20 人, 2 人 / 雪橇

语言: 英语

服务: 含导 12 公里哈士奇之旅、咖啡 / 茶、甜点

可选服务: 1 人 / 雪橇, 额外收费

参考价€

99€/成人

50€/儿童

若单人雪橇则额外付费 35 €

◀ 一日游哈士奇之旅公里 ▶

学会如何掌控哈士奇雪橇后, 您会开启哈士奇一日游。每队 2 人。行程会带您穿过森林, 在 Syöte 国家公园冬日的雪景中穿过结冰的水面。过程中您会在篝火旁休息享用野餐式午餐。整个行程时长约为 4-5 小时。

产品详情

季节: 12 月 - 4 月中

时长: 4 - 5 小时

参与人数: 至少 6 人

语言: 英语

服务: 教练、导游、行程、野餐

可选服务: 1 人 / 雪橇, 额外收费

参考价€

210 € / 成人

105 € / 儿童

若单人雪橇则额外付费 35 €

联系方式

Erä-Ohto Oy/ Syötteen Eräpalvelut
Johanna Määttä
Oksanperäntie 364, 93280 Syöte
Tel. +358 (0) 400-604772
johanna.maatta@syotteenerapalvelut.fi
www.syotteenerapalvelut.fi





TRAVEL 交通

抵达和过夜 ARRIVAL & OVERNIGHT

Oulu 奥卢可以从各个方向方便抵达!

如果千里迢迢,那可以乘坐飞机前往奥卢(Oulu)。

奥卢机场是芬兰第二繁忙的机场,每天都有几十个航班从芬兰或者国外抵达这里。

对于临近地区的游客,乘坐公共汽车或火车旅行是个理想的方式;您可以在短时间内从芬兰几乎任何地方抵达奥卢。如果采取租车方式,奥卢也是您自驾的首选出发点。

芬兰航空公司Finnair 公司特色

芬兰航空是高质量的航空公司,于1923年成立,是世界运营时间最长的航空公司之一

- 自2009年以来,我们是唯一一家荣获Skytrax授予四星级称号的北欧航空公司。
- 我们已经连续多年荣获北欧最佳航空公司称号。
- 2019年芬兰航空荣获航空公司乘客体验协会(APEX)的5星全球航空公司。

芬兰航空取道欧洲和亚洲之间最短的航线

我们提供更快的北方航线飞往广阔的目的地网络,包括亚洲18个大城市和欧洲100多个目的地。

芬兰航空拥有顶级品质的商务舱

在所有亚洲航线上,我们提供多语言个人服务和当地机舱工作人员。

- 您可享受我们新一代躺卧式座位。机上的客舱服务人员由中国空乘和芬兰空乘组成。
- 我们的航班提供上佳的食物和酒类选择,还提供中餐。
- 商务舱和经济舱均提供由Marimekko设计的健康护理包。
- 2016年,我们荣获了最佳旅游奖最佳商务舱以及环球旅行家奖最佳机上餐饮航空公司两项大奖。

芬兰航空是全球领先联盟 Oneworld 的成员

我们的飞行时间表灵活,全球适用。

- 我们的联合航线网络覆盖160个国家/地区的1000多个目的地。
- 芬兰航空的客户也有资格享受oneworld提供的优惠。

联系方式

400 886 3350(中国大陆)
0411 398 26301
400 600 2926
30714624(香港境内拨打)
+86 411 398 26301(中国大陆地区以外拨打)
www.finnair.com/cn-zh



Saaga Travel

Saaga Travel 是一家首屈一指的巴士服务公司, 服务地区覆盖奥卢、北芬兰和北欧其它北极地区。专业的芬兰司机和专业的服务态度是我们的核心优势! 我们所有的巴士都为您提供高品质的旅游体验:

- WIFI 无线上网
- 无线话筒
- USB 充电接口
- 洗手间
- 冰箱

除此之外, 如果您的团队有其它特殊需求: 例如住宿、膳食、导游, 我们也可以通过我们的合作伙伴为您一并提供。

车队 (15 辆):

- 5 座奔驰 E 级, S 级黑色轿车
- 8 座奔驰 VIP 斯宾特 Sprinter
- 6 座奔驰 VIP 斯宾特 Sprinter
- 50-63 座豪华旅游巴士
- 79 座双层巴士

*所有巴士都可额外加拖斗行李车, 不用担心大件行李过多。

体验芬兰人的生活!

针对游学团组, 我们可以提供芬兰家庭寄宿服务。我们有一个当地的芬兰家庭社团, 致力于提供高品质的芬兰家庭 homestay, 包含早、晚餐和互动活动安排。



联系方式

Pentti Tiitinen
Tel. +358 40 652 1082
pentti@saagatravel.fi
saagatravel.fi/

OTP Travel 租车服务

- OTP 旅行, 为各种场合提供交通服务
- OTP 旅游, 充满信任和激情的运输服务
- OTP 旅游运输公司位于奥卢, 我们是 M Niskanen 公司的一员, 在奥卢有业务活动乘坐我们的双层观光巴士或有趣的迷你火车 PotnaPekka 来寻找奥卢景点。

产品详情

- ◆ 我们全能的车队从 8 座出租车到迷你面包车, 以及 66 座大巴。我们所有的车都是现代化的, 并且设备齐全。
- ◆ 所有的客车有空调、卫生间、座位安全带、DVD 播放机、麦克风。甚至 WIFI。
- ◆ 我们的会议大巴车载屏幕, 可以连接到你的笔记本电脑、无限麦克风, 设备 220 伏特输出, 咖啡机和冷冻设备。OTP 公司司机具有高度的热情为顾客提供一流的服务。他们在北欧国家有多年安全驾驶的经验。
- ◆ 此外我们还提供您旅行需要的其他服务, 如酒店、餐饮、游轮等。
- ◆ 我们所有的车辆都有足够的空间供乘客和行李使用, 即使最大的行李箱, 也有足够的空间。
- ◆ 我们的 17 座奔驰 VIP 小型商务车是豪华轿车。对于小型团队是一个完美的选择。

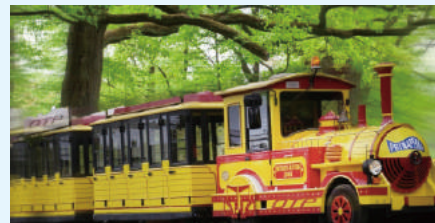

联系方式

Ari Lehtikangas
Ostomiehentie 13, 90420 Oulu
Tel. +358 50 420 4010
tilaus@otptravel.fi
www.otptravel.fi

Auto Europe

Auto Europe 成立于 1954 年, 是全球领先的租车平台, 可同时对比多家租车供应商。

我们在奥卢设立分支机构, 奥卢的地理位置优越, 是您自驾的首选出发地。

联系方式

www.autoeurope.fi



OTAXI

奥卢地区最大的的士公司, 拥有 300 多辆车, 提供全年 24/7 的用车服务, 专业的司机和客服!

联系方式

Ms. Piia Sandholm
Tel. +358 837 0073
toimisto@otaxi.fi
www.otaxi.fi



ITINERARIES

特色行程

奥卢令人向往的自然风光和迷人的人文风貌足以吸引每一位来访者，除了体验当地的常规旅游项目之外，我们也专门为有特别需要的客人规划了极富个性的行程，不仅有适合成人的主题行程，更有专为孩子打造的体验学习类行程。

你可以跟随我们感受奥卢至芬兰极地圈的冰雪风光，摄影爱好者也有专属的旅程去抓取美妙一刻，音乐狂热者请加入空气吉他世界冠军赛之旅。孩子们可以在夏季加入地质露营学校，探寻大自然的秘密，冬季还有乐趣无比的冬令营等你踩雪，总之，奥卢的一年四季都不会让你失望。



芬奥教育学院 Finn Oppi 芬兰主题青少年发展营地

芬奥教育青少年可持续发展研学营以芬兰的大自然为学习环境,以「现象式学科融合学习」为课程核心,以芬兰最新教育大纲中七项横贯能力为研学培养目标,遵循芬兰国家提倡的可持续旅游的原则,秉承“在大自然中探索,在体验中学习”的理念,为各学生群体提供一系列的主题营地研学活动,开拓学生国际视野,让研学团体理解“从生活中学习,为生活所用”的芬兰教育精髓,了解成为世界公民所需要的基本素养。

- 研学营包括世界设计之都赫尔辛基特色文化体验+主题营地活动等,约为11天10晚,可定制。
- 根据需求,可定制芬兰学校参访。特色课程包括家庭经济课、STEAM 课程、动画制作、编程与AI 机器人课程等。

第 1 天	国内出发	到达芬兰主题营地,办理入住 芬奥七大主题营地之一:森林营地、湖区营地、极地营地、海洋营地、芬兰民宿营地、地质公园营地、考古露营地	户外定向越野,熟悉营地环境
第 2-7 天	特色主题营地活动 (夏令营)	森林徒步,采摘时节莓果如蓝莓	森林现象式学习:森林生态系统
		芬兰自然教育工作坊:鸟巢制作	野外生存技能:搭建 Laavu 户外露营木帐篷
		野外生存技能培养:射箭	野外生存技能培养:草本与植物辨认
		野外生存技能培养:生火与烹饪	从农场到餐桌:环保食品耕种、收成与食品烹饪
		室内(外)攀岩	旱地冰球
	海洋现象式学习:海洋生态系统与灯塔探险之旅	飞盘高尔夫	
	特色主题营地活动 (冬令营)	雪地靴徒步,了解芬兰冬季自然生态	芬兰冬季特色运动:平地越野滑雪
		极地生存技能:生火与搭建冰屋	篝火木屋露营之夜
		极地生存技能:冰上救援	芬兰冬季特运动:冰上垂钓
		芬兰冬季特运动:冰球、冰壶	芬兰国宝级文化体验:桑拿
森林现象式学习:冬季森林与动物		冰雪现象式学习:冰雪雕刻	
第 8 天	拜访芬兰民宿,参观家庭农场,并与芬兰家庭深入交流	芬兰家庭拜访	家庭农场
		驯鹿农场	篝火下午茶
第 9 天	拜访芬兰学校,参加特色课程,与芬兰师生互动与交流	芬兰特色自然学校参访	芬兰特色环保学校参访
		全真插班,参加特色课程	与芬兰师生共进午餐
		青少年活动中心特色活动,如动漫制作	
第 10-11 天	赫尔辛基城市人文特色体验之旅	渔人码头+芬兰堡	岩石教堂
		西贝柳斯公园	赫尤里卡科学中心
		芬兰堡	参访波尔沃诗城
		中央颂歌图书馆	阿莫斯·瑞克斯当代艺术馆
		设计博物馆	阿黛农国家美术馆
		白教堂	阿尔瓦阿尔托大学参访

其他受欢迎的营地活动



FINNOPPI
芬奥教育

联系方式

Yuki / 林钰金
 CEO & 项目总监
 Tel. +358 409125846
 Email: yuki@finnoppi.com
 www.finnoppi.com

去北极带您体验芬兰北方缤纷之旅 Go Arctic and experience the highlights of the North

第一天 中国 - 奥卢 - 拉夏尔蒂岛 Lasaretti Hotel

抵达奥卢，入住拉夏尔蒂酒店，这家宁静的河畔酒店距离奥卢 (Oulu) 市中心只有 1.5 公里。提供免费无线网络连接，免费健身房，还设有一个高级餐厅。所有客房均设有平面电视和迷你吧，酒店内的 49 间客房地板均为原木装修，宽敞明亮，独特的绘画和雕塑使您感受到浓郁的现代风格，桑拿浴室和游泳池从早晨开放到晚上。酒店非常注重环保。酒店、餐厅和会议场所等均被授予北欧生态环保标志。之后前往拉夏尔蒂岛，这里是北博滕区最重要的历史文化遗址之一，历史悠久、建筑古老，风景优美，该地区也是全国重要的文化景观。然后在酒店内的维塔餐厅享用晚餐，餐厅可以容纳 140 多个客人用餐，餐厅提倡有机计划，意味着提供最新鲜、纯天然的有机食材，是芬兰最著名的美食餐厅之一。使用的法国美食协会餐盘就是高品质的最好证明。

第二天 奥卢 - 高德林 Koiteli

导游带领领略奥卢风光，并参观博物馆。奥卢是芬兰的高科技产业城市，软件设计、纸张生产领先于世界，商业也遍布世界各地，奥卢将以最优质的服务迎接八方来客。这次游览将带您到

河边、海边、沼泽地和森林体验芬兰纯净的大自然。游览期间，您将听到许多关于奥卢焦油商人、造船商、船员和渔民捕获三文鱼的历史故事。在游览期间，您有机会参观两个有趣的博物馆：北博滕博物馆和奥卢艺术博物馆。北博滕博物馆：有约 74,000 件收藏品，还有 500 件其他收藏如照片，电影底片，明信片等。最古老的物品来自史前时期，最近的收藏品则来自于 2000 年间；奥卢艺术博物馆：秉承了社区记忆模式。艺术馆的任务是保留视觉艺术和文化遗产，为子孙后代造福。奥卢艺术博物馆独特的收藏集中了奥卢和北方奥斯特罗比亚的视觉艺术品。

冬季在高德林 (Koiteli) 体验露天篝火晚餐：欢迎来到位于基明约基 (Kiiminkijoki) 河的高德林 (Koiteli) 体验美妙的冬日，您可以在这里度过一个愉快的下午及晚上，美丽的环境、茂盛的老树及周围静默的一切使您体验到芬兰纯净大自然带来的震撼，您还可以在位于两个激流之间的岛屿享受冬日雪趣。雪地活动包括雪橇、越野滑雪和传统的芬兰滑雪方式“potkuri”，这些活动让您体验到早期传统活动的趣味。活动后，团队将有机会自己制作木材、皮革和松木焦油纪念品。您会得到一个带有高德林 (Koiteli) 香味的纪念品回家。



Itineraries 特色行程

晚餐将在明火中烹饪,以明火烤的新鲜三文鱼为主,三道美味佳肴将带给您一个愉快的夜晚。高德林(Koiteli)远离城市灯光。如果幸运的话,没有比在这里观赏北极光更美妙的事情了。

第三天 高德林 - 纳利卡里 - 奥卢

北极冰钓之旅,芬兰的冰钓是非常受欢迎的休闲活动。在我们的指引下,来纳利卡里(Nallikari)享受一次冰钓吧!我们的导游将带您到结冰的海面。穿上温暖的冬季服装,一点也不会觉得冷,导游会讲述冬季钓鱼的秘密,并告诉您有关芬兰自然的迷人故事。享用酒店午餐后,自由购物或访问Tietomaa科技中心—芬兰最早的科技中心,没有年龄限制,在这里,任何年龄段的游客都能欢享愉快时光。不断变化的交互式主题展览约有150多个,还有一个宏伟的超级屏幕剧院和玻璃电梯,在电梯上您可俯览奥卢(Oulu)的景色。晚餐在Jussi餐厅,位于皮比萨里(Pikisaari)的木材仓库,靠近市中心。餐厅使用最纯正、最应季的本 地食材烹制芬兰美味,主要供应当地美食。Sokeri-Jussi 餐厅两层可容纳约150位食客用餐,他们也有长桌子和更广阔的空间。他们为团队设计季节性菜单,可以根据团队的意愿设计菜单,也可以结合餐厅大众菜单点餐。

第四天 奥卢 - 凯米

乘巴士去凯米,冰雪城堡靠近凯米市中心的 海边,冰雪艺术品在1月底至4月初展出。世界上最大的雪餐厅可容纳200多位客人。所有这一切都是以海水中的积雪和冰来制作的,趣味盎然。美妙的灯光效果增加了雪雕的魅力,使冰雪城堡看起来梦幻非凡。在冰雪城堡餐馆体验北极午餐,冰桌上将供应三道美食,手工制作的冰杯盛放饮品。客人坐在一个隐蔽的长凳上,在梦幻一般的雪境中享用美食。

桑普(Sampo)破冰船巡航:桑普破冰船,之前为芬兰政府所使用,在波尼亚湾提供独特的巡航体验。雄伟的船、雪与海交融相汇,创造出您从未体验的冰雪传奇。桑普巡航让您体验北极自然界最令人兴奋的难忘时刻,巨大的船只打破冰块,可以欣赏到破冰的景象及上方变幻莫测的天空。巡航中都将由导游带领您观看船舶驾驶台和引擎室,船上优雅舒适的餐厅供应美味的下午

茶,在返回港口之前,船只将停留一小时,使每个游客有时间穿上救生衣游泳,在这次独特的巡航体验结束后,船员将向每位游客发放桑普巡航证书。

晚上入住梅里霍维(Merihovi)酒店,69间客房,体现着建筑历史的荣誉,如今看上去还会呈现点点惊喜和不一样的感觉。梅里霍维酒店的所有客房均配有电视、茶、咖啡机,带浴缸或淋浴的浴室。部分套房设有私人桑拿浴室。艺术装饰风格的梅里霍维餐厅是法国美食协会会员,可以点餐。

第五天 凯米 - 罗瓦涅米

早晨乘巴士去往罗瓦涅米,穿越神奇的北极圈,去看圣诞老人!在罗瓦涅米,北极圈穿过位于市中心以北八公里的圣诞老人村,有明确标示。北极圈在赤道以北66°34'的纬度,它标志着最南端的纬度,太阳能保持连续低于或高于地平线。24小时,这些现象在夏天被称为“午夜阳光”,冬天被称为“极夜”(“Kaamos”)。很多游客在这里跨越北极圈,还可以获得一个证书。跨越北极圈可以选择任何您喜欢的方式进行:步行,跳跃,翻滚,骑行,驾车……有无限可能!跨越礼仪也可以根据游客要求特别安排。

在选定的酒店住宿酒店晚餐后,加入雪地摩托极光驰骋之旅18:00—21:00,经过积雪覆盖的森林和结冰的河,体验北极之夜。如果运气好,月亮和星星为您照明前行的路,也许还有极光!啜饮着温暖的饮料,燃起篝火品尝小吃,了解更多有关极光和拉普兰的信息。

第六天 罗瓦涅米

抵达驯鹿农场,来和北极动物见个面吧!我们将参观当地的驯鹿农场,了解拉普兰文化和驯鹿饲养。坐在驯鹿拉雪橇中,享受宁静畅快的30分钟驯鹿森林之旅,游客都将获得国际驯鹿驾照。在驯鹿农场午餐。然后到Arktikum北极博物馆这里是拉普兰大学的北极中心,也是拉普兰地区的主要博物馆,展示北方自然环境、文化遗产和风情民俗,在这里可以激发灵感,更深入地了解北极。自由活动后,在酒店享用晚餐。

第七天 罗瓦涅米 - 索特

乘巴士到拉努阿动物园,您可以看到北极熊,还有森林中50多种北极动物。这些动物生活在北部宽阔的森林中,有围栏防护,尽可能地使它们接触到真正的大自然 环境。在拉努阿野生动物园午餐后,乘巴士到索特,入住伊索索特酒店,位于拉普兰最南端的山顶上,是该地区的最高点,具有独特的地理优势,森林和山谷呈现如画美景。酒店拥有20间双人间,所有客房均设有两张单独的床,配有浴室(淋浴和卫生间,吹风机),电视,电话,带水壶的桌子,杯子和座位。每间客房都有加床的空间。所有的酒店房间都进行了装修,提升了舒适度。酒店的桑拿浴室每天都为客人开放,14米长的游泳池全天免费使用,还有两个外部按摩浴缸。

雪鞋之旅:第三次看极光的 机会,雪鞋之旅从酒店开始,有专人指导如何使用雪鞋。这次旅行会经过小索特的雪山顶。您可以享受到美丽的雪景和大自然创作出来的艺术雪雕,还可以追踪雪中动物和鸟类的痕迹。休息期间,在美丽的拉普兰雪景环保中,我们将供应热饮料和饼干。酒店晚餐餐厅享有无敌的风景,提供传统的芬兰和萨米美食。



第八天 索特 - 奥卢

索特野外服务之哈士奇之旅，索特野外服务(Syöte Wilderness Service)是芬兰索特地区领先的项目服务公司。该公司专从事户外活动服务，雪橇狗农场里有近 100 多只西伯利亚哈士奇。在学习了如何驾驭哈士奇雪橇之后，将穿过森林开启 6 公里长的哈士奇雪橇之旅，每个哈士奇队配 2 个人，约需 30 分钟。之后您会听到更多的关于哈士奇的生活和故事，接下来是咖啡时间，整个项目大概需要 2 个小时。乘巴士返回奥卢，入住拉夏尔蒂酒店，在麦古拉(Maikkula)大厦参加告别晚餐，麦古拉餐厅为客户供应来自奥卢河流域的诸多美味，以其美味的食物和优良的服务而著称。他们所有餐点都使用自己的清洁原料和当地道食材。麦古拉餐厅在一座华美的庄园大厦里服务客户，古老的传统建筑体现着历史地风貌，和周围现代化的空间也非常匹配。

第九天 回程

早餐后，飞回中国

可选择：

- 在旅程结束前游览赫尔辛基
- 赫尔辛基全景巴士游
赫尔辛基之旅的全景巴士游持续 1 小时 45 分钟，有音频解说，10 种语言，包括中文和日语。途经议会大厦、芬兰大厦，在岩石教堂或西贝柳斯纪念碑会停下来，使游客获得芬兰首都的总体印象。
- 参观市集广场和旧市场大厅

- 集市广场是赫尔辛基的中央广场，最著名的市场和旅游景点之一。集市广场的小贩销售新鲜的芬兰美食和纪念品，呈现着热火朝天的欢乐景象。在广场上也有许多露天咖啡馆。
- 赫尔辛基旧市场大厅从 1889 年营业到现在，这里出售纪念品，奶酪，鱼类，贝类，蔬菜，水果和蛋糕，香料，咖啡和茶，货品齐全，应有尽有，它们还提供特殊订单服务。
- 赫尔辛基白教堂
由卡尔·卢德维格·恩格尔设计，参议院广场北侧是全国学术交流和喜庆活动最热门的旅游景观之一。教堂是赫尔辛基的帝国时代中心的一部分，也是建筑历史的一座里程碑。它已经成为整个赫尔辛基的象征。此前被称为圣尼古拉斯教堂或大教堂，赫尔辛基教区当前主教堂完成于 1852 年，十二门徒雕塑，在教堂的屋顶守卫着这座城市。
- 下午自由购物时间

联系方式

Go Arctic!
 Kirsi Eskola
 P.O. Box 16, 90901 Kiiminki
 Tel. +358 (0) 8-415 277 70
 kirsi.eskola@goarctic.fi
 www.goarctic.fi





游学:芬兰Pikku-Syöte青少年冬令营

行程要点

本团专为教育机构及在学青少年所设计,结合旅游,学习,文化交流及休闲娱乐等元素。适宜时间为冬季,约在12月至3月之间,人数为20-30人。整个行程为9天,参观地段包括:奥卢(Oulu),普达斯耶尔维(Pudasjärvi),索特(syötekeskus),拉图阿(Rauna),罗瓦涅米(Rovaniemi)及凯米(Kemi)等。由专业团队精心安排各项芬兰特色活动及参观,提供健康美味的膳食,全程为您配备专业导游翻译,让团友可在安全及轻松的环境下亲身感受芬兰文化,寓学习于娱乐。各位同学们,这个冬令营正期待着你们的到来!

行程特色

- 参加芬兰Pikku-Syöte青少年冬令营,体验各项芬兰特色活动:包括森林行走,芬兰式桑拿,冰雪雕塑及雪上行走运动等
- 参观奥卢Oulun Lyseon Lukio学校,4位历任芬兰总统均是该校毕业生。
- 参观普达斯耶尔维综合学校,该校为世界上最大之木屋学校
- 参观世界闻名之景点:圣诞老人村,北极博物馆,北极动物园,凯米冰雪城堡
- 体验芬兰文化

具体行程

第一天 北京 / 上海—赫尔辛基—奥卢

首都国际机场 / 上海浦东国际机场集合,搭乘芬兰航空经由赫尔辛基转达芬兰北部的海滨城市奥卢。导游于奥卢机场接机后前往市区,晚餐后入住酒店。

第二天奥卢—Pikku-Syöte 青少年训练营

酒店早餐后,开始市区游览:参观胖警察广场、集市、奥卢教堂;而后来到了著名高中Oulun Lyseon Lukio参观,建于1874年的Oulun Lyseon Lukio是奥卢乃至整个芬兰最出名的高中之一,在这里诞生过4位芬兰总统,其独特的教学环境和优秀的教育模式使其在芬兰高中出类拔萃。午餐后前往普达斯耶尔维,前往世界上最大的木屋学校,这是一片占地10000平米的木质建筑群,是为了解决一般学校室内空气及湿度问题而建的富含高科技元素的木屋建筑。其室内布局合理,采光良好,空气清新,非常适合青少年长时间的驻留。参观完成后前往Pikku-Syöte训练营休息并享用晚餐。

第三天 Pikku-Syöte 青少年训练营

享用酒店早餐后,自由活动,下午参加欢迎会,主办方欢迎致辞及训练计划简报,营地训练正式开始,你可以尽情投入到包括射箭,室内攀岩等在内的训练活动中去;用过晚饭后,还有奇妙的森林活动在等待着你,而一天的疲劳也能由芬式桑拿为你解除。桑拿对于芬兰人来说可是生活的必需品,而且在桑拿室里人与人的交流也变得更加和谐。蒸完之余,在外边零下二三十度的环境里走走也别有一番风味静谧的森林木屋,一望无际的林海雪原,只有在这种环境里才能体会正宗传统芬式桑拿。相信会带你一场难忘的回忆。

第四天 Pikku-Syöte 青少年训练营

早餐后,我们在酒店大堂集合并开始日间行程,今天将参观哈士奇狗场这种平时看起来很呆萌的狗,可是狗拉雪橇中的主角,又被称为极地雪橇犬。它们不仅速度快且耐力好,能胜任各种距离的拖拉任务,是原来当地居民的好帮手。用过午餐后,就来参与冰雪雕塑及冰雪艺术活动吧,我们配备了专门的老师指导,用自己的双手将冰与雪塑造成你喜欢的样子,大家还可以通力合作,建造冰雪城堡,一切都由你的双手和想象力来创造哦!晚餐后稍事休息,还可以在拉普兰式的棚屋里享用当地的小吃和小烤饼,体验当地人的生活方式。

第五天 Pikku-Syöte 青少年训练营—Ranua—罗瓦涅米

训练营早餐用完早餐后,穿上雪上行走的专业装备,在教练的带领下进入冰雪覆盖的大自然,全身心的融入这份独特的宁静与安详。午餐后离开训练营前往拉努瓦,参观有趣的拉努瓦野生动物园,这里距离罗瓦涅米90公里,生活着三十多种共200多只北极的野生动物。其中北极熊更是明星级动物,吸引着全世界的游客来一睹他伟岸的风采,而且还有北极狐,北极狼,山猫等珍贵的北极物种。园中由木质步道做成环形观赏结构,游览起来相当方便。而后前往拉普兰首府罗瓦涅米享用晚餐。

第六天 罗瓦涅米

酒店早餐后,在罗瓦涅米市区参观滑雪场和教堂,然后前往圣诞老人村拜访圣诞老人,这里的圣诞老人每天都静候在这里等待着全世界的人们和他见面。当然,在这里我们还会经历我们生

命中最重要的时刻—跨越北极圈,同时在圣诞老人邮局里还能寄出一份明信片表达我们的祝福。接下来去参观驯鹿场并体验特色鹿肉餐,让你近距离接触圣诞老人的可爱坐骑。接下来到北极博物馆及 Pilke 森林博物馆转转,引领您深入了解北极及其自然环境。

第七天 罗瓦涅米—凯米—赫尔辛基

酒店早餐后,前往海滨城市凯米,参观市政厅和粉红教堂。然后参观冰雪城堡,这是一座完全用冰和雪建造的特殊城堡,从1996年开始每年都会按照一定主题来设计。当室外零下三十度时,城堡内依然保持相对温暖,大概在零下五度左右它包括冰雪餐厅,冰雪教堂及冰雪酒店,其每一个房间都是一件艺术品。午餐后飞往赫尔辛基。

公务考察:芬兰幼儿教育考察团

芬兰幼儿教育考察团专为幼儿教育工作者及幼儿教育机构领导层而设计,目的为了解芬兰幼儿教育情况进行考察及交流。本团结合旅游,文化交流及休闲娱乐等元素。整个行程为11日,参观5个城市包括奥卢,罗瓦涅米,赫尔辛基,图尔库及斯德哥尔摩。

行程特色

- 奥卢 - 斯堪的纳维亚北部的首府
- 全世界最大木屋幼儿园 Pikku-Paavali
芬兰最大私立幼儿园 Touhula Oulu 分园和公立幼儿园 Kuivasranta
- 奥卢大学 - 芬兰知名学府
- Rovaniemi - 罗瓦涅米,圣诞老人的故乡,带您进入童话世界!
- 拜访 Santa's Kindergarten 圣诞老人幼儿园,体验世界领先的芬兰早教!

第一天 中国—赫尔辛基—奥卢

乘搭芬兰航空由国内到芬兰首都赫尔辛基,再转飞至北部重镇奥卢。

第二天 奥卢

享用酒店早餐后,市区参观胖警察广场,集市及室内市场,市政厅及奥卢教堂等;午餐后,参观奥卢地区的公营 Kuivasranta 幼儿园,这家成立于2007年的幼儿园拥有日托中心厨房设备以及健身房,运动场馆更可以外借。幼儿园在2座建筑内营运,一共有12个小组以及2个幼儿护理小组。幼儿护理小组专为3岁或以上的孩子而设。Kuivasranta 幼儿园坚守4个理念:(1)初级育苗、(2)可持续发展、(3)儿童委员会、(4)家长委员会。

第三天 奥卢

享用酒店早餐后,参观奥卢大学,这座芬兰规模最大的大学是一所综合性大学,成立于1958年,学生接近16500人,大学内兼任研究项目的幼儿园及动物学博物馆。届时将由奥卢市的教育专家作演讲。还可以参观动物学博物馆 Zoological Museum,馆内活动主要围绕着北部事物,收藏达到5万件脊椎动物和200万件无脊椎动物。下午参观 Touhula 私人幼儿园,这是家连锁式私人

Itineraries 特色行程

第八天 赫尔辛基—北京 / 上海

酒店享用早餐后,在赫尔辛基市区游览,参观斯堪的纳维亚半岛最大的东正教教堂乌斯潘斯教堂,以及赫尔辛基市区的标志性建筑主教堂,还有全部以岩石建造的别具一格的岩石教堂,之后游览西贝柳斯公园,芬兰伟大的作曲家西贝柳斯是芬兰民族乐派的奠基人和杰出代表芬兰人视其为音乐之父午餐后休闲购物,然后前往赫尔辛基万塔国际机场,搭乘芬兰航空班机返回中国。

第九天 北京 / 上海

幼儿园,提供高素质的早期幼儿教育。该幼儿园的儿童每天最少进行2小时的锻炼,范畴不局限于指定时段,同时也将锻炼变成生活化,让儿童可于日常生活中多做运动。在90分钟的参观活动中,幼儿园有专人讲该机构之课程安排,室外及室内的教学环境,以了解 Touhula 何以视锻炼为早期教育的重要一环。

第四天 奥卢—Pudasjarvi—拉努瓦—罗瓦涅米

驱车到Pudasjarvi 参观 Pikku—Paavali幼儿园,此处是是全球最大的木屋学校一部份,该建筑占地约1200平米是为了解决一般学校室内空气及湿度问题而建的富含高科技元素的木屋建筑。其室内布局合理,采光良好,空气清新,非常适合儿童长时间的驻留。Pikku—Paavali 幼儿园可为大约100名儿童提供日托服务。午餐后到拉努瓦野生动物园参观,这里是全球十大有趣动物园之一,公园饲养着典型的芬兰和北欧动物,包括芬兰北极熊、猞猁、狼獾、驼鹿等,野趣盎然。

第五天 罗瓦涅米

早餐后市区观光,参观 Ounasvaara 滑雪场,罗瓦涅米制高点 Ounasvaara 山顶,罗瓦涅米教堂等。随后来到北极圣诞老人村,跨越北纬66度32分05秒,获颁*跨越北极圈证书;在圣诞老人办公室,亲自和圣诞老人见面并合影;到圣诞老人的官方邮局寄上一张带有特别邮戳的卡片!随后乘坐游船前往驯鹿园,总行程2.5小时,沿途欣赏美丽的凯米河风景!农场主会告诉你有关驯鹿饲养的故事;在神秘的KOTA帐篷里面,农场主会举行特殊的欢迎仪式,你也会荣获一份意义非凡的证书。仪式过后,在鹿场享用美味的鹿肉大餐。随后前往参观北极博物馆,这座博物馆由拉普兰大学极地研究中心和省立博物馆2个部分组成,涵盖非常多的北极圈知识,互动性极强,参观完毕后,北极圈里的一切都不再是奥秘!

第六天 罗瓦涅米—圣诞老人幼儿园 Santa's Kindergarten—赫尔辛基

早餐后,参观北极圈上的圣诞老人幼儿园,参观及了解芬兰的孩子们一天的上课情况,吃饭,午休,在操场里参观各种益智的游乐设施。下午参观森林深处的鹿角工坊,生活在此的两位著名的拉普兰手工艺品艺术家—Irene 夫妇,会告诉你许多鹿角工艺



的历史和制作流程, 在他们指导下你可以亲自动手制作鹿角工艺品。相信这一定会给您的拉普兰之旅留下美好的记忆。晚餐后搭乘夜火车前往赫尔辛基。

第七天 赫尔辛基

赫尔辛基市内游览, 参观斯堪的纳维亚半岛最大的东正教教堂乌斯潘斯教堂, 以及赫尔辛基市区的标志性建筑主教堂, 还有全部以岩石建造的别具一格的岩石教堂, 之后游览西贝柳斯公园, 芬兰伟大的作曲家西贝柳斯是芬兰民族乐派的奠基人和杰出代表, 芬兰人视其为音乐之父。午餐后游览渔人码头及购物, 这里当地市民喜爱的地方之一, 有总统府、最高法院和市政厅建筑, 也有热闹的集市。漂亮的船只和岸边古典的建筑形成这里十分丰富的城市空间。

第八天 赫尔辛基—塔林—斯德哥尔摩

早餐后乘船来到爱沙尼亚首都塔林。城市三面环水, 城内还保留着几段古城墙和几座古炮台, 道路狭窄, 是座保有中世纪外貌与格调的古老城市。主要景点有: 托姆比亚山、议会大楼、亚历山大涅夫斯基教堂、和整个塔林市壮丽的全景。然后可以继续游览独特的市政厅广场、露天歌咏场、以及位于 Pirita 的海港和 15 世纪早期的废墟。晚间搭乘 TallinkSiljaLine 的豪华游轮前往瑞典首都斯德哥尔摩, 夜宿于邮轮上。



第九天 斯德哥尔摩

早餐后下船市区游览, 参观瓦萨沉船博物馆, 在海底沉寂达 300 年以上的瓦萨号战舰静候着你。午餐后观看瑞典皇家卫队换岗仪式, 而后可在斯德哥尔摩市政厅 / Skansen 室外博物馆 / Junibacken 童话世界 / 警察博物馆 / Tom Tits Experiment 等景点中选择游览。

第十天 斯德哥尔摩—赫尔辛基—中国

酒店早餐后, 自由在市区步行街皇后街购物。之后前往机场搭乘芬兰航空, 经赫尔辛基转机, 飞往中国。

第十一天 抵达中国

联系方式

Arctic China Oy 北极中国公司
Arctic Circle 96930 FINLAND
Tel. +358 44 2767 316
李颖 上海办事处销售 & 操作主管
Tel. +86 13671691122
info@arcticchina.com

Arctic Animal Tour 北极动物之旅 (4-8月)

远离城市喧嚣, 在卡拉约基, 利明卡和拉努阿体验北极动物! 罗瓦涅米也有可选的体验。

卡拉约基(Kalajoki)以其漫长的沙滩而闻名, 使其成为芬兰全年都独特的目的地。这个度假胜地是芬兰真正的异国风情天堂, 坐落在波的尼亚湾的海岸。Hiekkasärkät地区是一个紧凑的度假区, 周边配套齐全。

在美丽的波的尼亚海湾近距离窥探灰色海豹: 踏上船, 享受难得的冒险之旅, 带您在波的尼亚海湾形成的独特冰山中拍摄灰色海豹的照片。在这个令人兴奋的旅程中, 享受新鲜的海洋空气, 早春的阳光和当地的人文风情。

利明卡湾(Liminka Bay)是欧洲最有价值的湿地栖

息地之一，这里有160多种不同的候鸟。有些鸟是非常稀有的。是什么让Liminka有着如此魅力？很大程度上是由渐行渐远的大海所塑造。壮观的自然风光和芬兰北部的生活方式为利明卡(Liminka)度假的特点。

抓住机会！亲眼目睹鸟类的迁徙、北极动物、芬兰国粹-桑拿。与我们一起在拉努阿(Ranua)到芬兰唯一一个拥有北极熊的野生动物园。

行程特色

- 海豹探险
- 观鸟之旅
- Ranua拉努阿野生动物园
- 驯鹿场参观
- JukuPark 的Adventure Golf 主题高尔夫
- Stand-up paddling 站立划桨
- 宽胎自行车之旅
- 户外冒险公园Park Pakka
- 探访北极圈和圣诞老人村

具体行程

第一天, 抵达 卡拉约基 Kalajoki

搭乘赫尔辛基-科科拉的航班, 随后专车接送抵达卡拉约基。

酒店: Santa's Hotel Sani

餐: 3道式晚餐

第二天 灰海豹探险之旅 Grey Seal Safari

酒店早餐后, 前往Konikarvo港口, 搭乘游船开始灰色海豹探险之旅, 这是在波的尼亚海湾繁殖较多的一种海豹。途中前往Maakalla渔民岛享用午餐: 当地的海鲜、蔬菜、煎饼、咖啡&茶。途中船上提供茶水和小食。

晚餐: Kalajoki当地餐厅 三道式

第三天 利明卡 Liminka

酒店早餐后, 前往利明卡。入住Place to Sleep 快捷酒店: 酒店房间宽敞, 设施齐全, 房间将北欧的设计风格和当地的自然风光完美结合。位于市中心, 傍晚我们前往哈斯奇农场参观。

晚餐: Liminka当地餐厅 三道式

第四天 观鸟之旅 Bird watching tour

早餐后, 前往Liminka Bay。通过向导和展览, 首先全面一年8个鸟的季节, 然后了解各种候鸟的种类。在海湾的观鸟塔可以一睹这些候鸟的风采。自助午餐后还可体验当地传统的捕鱼方式。

第五天 北极野生动物园 Ranua Zoo

在Café Lakeus 享用早餐, 随后驱车前往Ranua野生动物园。途径当地传统的驯鹿农场, 场主会向我们介绍当地的传统的放牧方式。我们的向导将为您安排好门票和介绍路径, 随后您可以开始公园内的3公里动物之旅! 动物园内有: 北极狐、北极熊、驼鹿、山猫、狼等其它北极动物。

随后在动物园餐厅享用自助餐。

晚餐: Ranua当地餐厅 三道式

夜宿Ranua



第六天 罗瓦涅米之旅

酒店早餐后, 前往罗瓦涅米圣诞老人村: 跨越北极圈, 圣诞老人邮局、与圣诞老人会面。

游览结束后返回Liminka

夜宿: Liminka

第七天 返程

酒店早餐后, 退房, 完美结束行程。



LIMINKA BAY TRAVEL

联系方式

Liminka Bay Travel
 Lakeustalo, Liminganraitti 10, 91900 Liminka
 travel@liminka.fi
 www.liminkabaytravel.com



地质营地参考行程 Geo Camp School Sample Program

行程特色

地质露营学校坐落于被列入联合国教科文组织的洛库亚世界地质公园的独特环境中。地质公园的自然风光自冰河时期塑造而成不仅提供了学习环境控制机制和流程的有趣教学氛围，同时也展示了地质学与生活自然及人类文化之间的关系。

地质露营学校的愿景是让更多人了解自然和文化多样性的价值观，以及用不同方式来证明我们的环境质量为下一代提供更好的生存环境；宗旨是“可持续生活”。该计划包括我们周围环境的基本信息及其对人类的意义。洛库亚联合国教科文组织世界地质公园提供了理想的环境配置，从不同的角度来看待这些话题，同时享受北欧大自然的纯净与美丽。

7日营地体验

行程特色

- 包含洛库亚健康 & 温泉酒店 3-4 人/ 房间宽敞家庭房的住宿
- 包含早餐、午餐、晚餐，夜间点心
- 包含健身房 & 泳池的使用
- 包括含专业导游的露营项目
- 自费选择额外项目

具体行程

第一天 入营

抵达露营地并入住

第二天 洛库亚国家露营学校

参加入营欢迎仪式并对露营地及项目课程进行介绍，导师带领熟悉了解教学资料，在整个露营期间根据准备好的指定题目进行团建活动(通过视频演示或类似方式),包括游戏及趣味比赛。

第三天 地质公园

跟随导游参观被列入联合国教科文组织的洛库亚全球地质公园的独特环境，了解地质公园历史演化进程；然后参观洛库亚地质索道，开展知识普及和景观建模，随后游览山顶观光塔，俯瞰公园全貌。

第四天 地质公园展览 Rokua Geopark exhibition

2020年夏季在Utajärvi全新开放的地质公园展览将带您全面了解整个地质公园，2021年春季会在Muhos和Vaala小镇开设另外2个分展。通过专业向导的专业介绍，深入了解当地的历史、地理和人文风情。

第五天 自然教育

学习和认识芬兰北部常见的动植物物种，制作洛库亚独特植被的植物标本；学习并实践天然物品及其运用：采摘浆果和蘑菇、钓鱼钻木取火学习可持续生活方式以及保护自然环境的重要性。

第六天 芬兰野外历险

今日将前往芬兰郊野徒步，学习远足之外实践基本的野外技能，如包装设备、定向运动、造取营火和搭建树屋等。10点 - 下午5点进行自由摄影。晚餐过后可以回松鸡掩护点拍摄，或在奥卢地区进行猫头鹰拍摄——如果有猫头鹰的话。

第七天 回到中国

最后一天清晨在专业的掩护点拍摄松鸡求偶照片。9-10点用早餐。办理退房，交通至奥卢机场登机。



11日地质营地体验参考行程

行程特色

- 包含洛库亚健康 & 温泉酒店宽敞的 3-人/ 间的家庭房的住宿
- 包含早餐, 午餐, 晚餐, 夜间点心
- 包含健身房 & 泳池的使用
- 包括含专业向导的露营项目

具体行程

第一天 入营

抵达露营地并入住

第二天 洛库亚国家露营学校

参加入营欢迎仪式并对露营地及项目课程进行介绍, 导师

带领熟悉了解教学资料, 在整个露营期间根据准备好的指定题目进行团建活动(通过视频演示或类似方式), 包括游戏及趣味比赛。

第三天 地质公园

跟随导游参观被列入联合国教科文组织的洛库亚全球地质公园的独特环境, 了解地质公园历史演化进程; 然后参观洛库亚地质索道, 开展知识普及和景观建模, 随后游览山顶观光塔, 俯瞰公园全貌。

第四天 自然教育

学习和认识芬兰北部常见的动植物物种, 制作洛库亚独特植被的植物标本; 学习并实践天然物品及其运用: 采摘浆果和蘑菇、钓鱼钻木取火学习可持续生活方式以及保护自然环境的重要性。

时间	选项1	选项2	选项3
主题	另一目的地一日游	独木舟或皮划艇	蘑菇的亲密接触
内容	可选: 奥卢 (1 小时车程): Rokua 地质公园自由活动 卡亚尼 (2 小时车程): “愤怒的小鸟”主题乐园 罗瓦涅米 (3 小时车程): 圣诞老人, 北极圈	在罗库阿的Ahveroinen湖练习独木舟或皮划艇的基本操作技能, 该项目需指导 独木舟项目由罗库阿 Health&Spa酒店提供服务, 皮划艇由奥卢湖的帕丁俱乐部提供服务	学习不同蘑菇种类及用途 在指导下进行蘑菇采摘 利用采摘的蘑菇进行烹饪料理
包含	住宿/早餐/夜宵	住宿/早餐/午餐(或野餐)/晚餐(或野餐)/夜宵 有机会游泳, 水疗及运动	住宿/早餐/午餐(或野餐)/晚餐(或野餐)/夜宵; 有机会游泳, 水疗及运动
备注	交通费: 罗库阿-奥卢-罗库阿	为安全起见, 会有额外的导游	7月底到9月初开放

Itineraries 特色行程

第五天 芬兰野外历险

今日将前往芬兰郊野徒步,学习远足之外实践基本的野外技能,如包装设备、定向运动、造取营火和搭建木屋等。

第六天 自由活动

今日设置自由活动日或特殊项目日(可选),大家可自由安排活动时间或在酒店及周围自由活动。可选项目:奥卢,卡尼亚或罗瓦涅米一日游:奥卢 Super 公园,购物等/卡亚尼“愤怒的小鸟”主题乐园/罗瓦涅米圣诞老人,跨越北极圈。

第七天 舌尖上的芬兰

了解芬兰当地传统美食,认识当地美食的天然传统配料,运用当地原生食材烹饪地道美食。学习烹饪后再来一场烹饪竞赛“洛库亚厨王争霸赛”,看看大家的手艺。

第八天 纯净之源

学习水源的多维现象感官:了解水对大自然及人类社会的重要意义以及其存在的三个阶段;学习水循环知识,了解水从哪里来,又会去向哪里,以及哪些因素会影响水质;之后来一场畅快的水上活动:游泳,嬉水等。

第九天 奥卢湖区~马纳曼萨洛岛

学习芬兰北部的史文化,聆听远古巨人Karelian的故事,然后来到马纳曼萨洛岛,进行岛上远足。在岛上开展自然教育,运用艺术灵感建模景观,并可以在岛上的沙滩上休息,享受惬意时光。

第十天 研讨会和闭幕式

总结团队活动,参加研讨会进行团队活动展示;然后参加闭幕式并领取证书;随后整理行李准备与营地告别。

第十一天 回程

额外项目

- 一天奥卢/卡亚尼城市观光
- 去罗瓦涅米一日游
- 独木舟/皮划艇基础知识培训
- 洛库亚蘑菇和浆果采摘课程(包含采摘和一些烹饪和食谱)
- 在洛库亚地质公园进行山地自行车之旅
- 自然生存技能课程,4-5小时
- Disque 高尔夫指导
- 在皇家大道滑雪游览
- 约会圣诞老人
- 狗拉雪橇(仅在冬季)
- 参观驯鹿农场(仅在冬季)
- 参观卡累利阿艺术展览(夏季)
- 参观卡累利阿人的村庄
- 参观当地教堂



联系方式

www.rokua.com
销售总监:
Tiina Ruotsalainen
Tel. +358 406508920
sales@rokua.com
Kuntoraitti2,91670Rokua

选项4	选项5	选项6
与当地社区面对面	钓鱼之旅	约会圣诞老人
项目时间为一天 有机会认识当地的年轻人共同玩耍娱乐,或参加当地活动体验芬兰文化	在奥卢河或在奥卢湖上指导钓鱼 或在罗库阿的湖边进行指导钓鱼	项目时间为2-3小时 有机会在罗库阿与圣诞老人见面并合影!
住宿/早餐/午餐(或野餐)/晚餐(或野餐)/夜宵 有机会游泳, 桑拿及运动	住宿/早餐/午餐(或野餐)/晚餐(或野餐)/夜宵 有机会游泳, 水疗及运动	
必须保证提前通知	*需要提供港口接送, 接送费不含在项目费用内	

卡拉约基夏季暑假项目 Family Summer program in Kalajoki

卡拉约基沙丘地带 (Kalajoen Hiekkasärkät) 因太阳、海洋和沙丘而闻名,但卡拉约基则拥有的远远超过这些。他是芬兰最著名的旅游目的地之一。当你为孩子寻找紧凑、安全、独特的旅游的地方——卡拉约基拥有这一切。长长的沙滩和各式各样的休闲活动确保了客人们玩得很开心。海滩十分安全,浅水区有纯净的游泳区。家庭和情侣都希望在一起度过美好时光,他们一定会享受在卡拉约基的生活。来吧,在北北海滨度过一个难忘的假期。学习一些传统的芬兰手工陶器,听一些当地的历史和海洋文化,尝试一些海滩活动。

第一天 中国 - 卡拉约基

到达 Kalajoki Dunes, 登记入住酒店, 欢迎晚餐后, 夜宿舒适的公寓 / 度假屋

第二天 海洋游客中心 & 海岸徒步之旅

自助早餐后, 与我们海洋游客中心的导游见面, 了解更多关于我们美丽的海洋生态和沙丘。在我们的展览上, 你可以跳入波的尼亚湾水下世界, 可以感受和学习到当地人民之前的生活状态或者可以去尝试捕捞芬兰最大的鱼类。之后, 导游会带领你步行游览海滩。享用自助午餐, 后参观 sani 圣诞老人温泉度假酒店的桑拿和水疗。在沙丘的海岸线上蜿蜒而行的木板路为游客提供了一个在海滩上散步的绝佳机会。自助晚餐。

第三天 Pakka 冒险公园

自助早餐后与你的探险向导在酒店大堂碰面。今天的行动: Pakka 探险! 公园里的探险课程为寻求刺激者根据年龄和不同水平提供合适的挑战。在一场射击比赛中发现你内心的罗宾汉, 挑战你自己和你的朋友们; 或者你可以在树顶和地面之间移动, 同



时在松弛线上保持平衡; 或者在蹦极床上蹦极! 在激动人心的冒险之后, 你一定会获得 Pakka 海岸毕业证和在 Pakka 木制帐篷外的篝火午餐。下午我们会在露营地的两个球场打迷你高尔夫, 吃点冰淇淋。自助晚餐。

第四天 参观 Plassi 老城和有趣的水上乐园(含导)

自助早餐后, 今天导游将带你去卡拉约基老城 Plassi 和 Havula 庄园。Havula 别墅由锯木厂经理于 1912 年建造, 用于永久居住场所所居住。之后我们将参观 Iso-Pahkala 陶器, 并自制鱼汤作为午餐。在陶艺作坊, 我们会制作自己的陶土纪念品。下午我们会在水上乐园和朋友们一起度过美好的夏日时光。你可以坐在轮胎, 气垫上或以更加传统的方式滑下去。JukuPark 自豪地呈现令人难以自信的滑水滑梯, 你可以在环上滑行或者以传统方式滑行。新的水上乐园不仅提供精彩的滑道, 还提供大的泳池和令人愉悦的日光浴区和露台还有一些列游乐设施和活动自助晚餐。

第五天 钓鱼 & 航海旅行

自助早餐后, 我们将前往 Lohilaakso 三文鱼溪谷。捕获的鱼会被做成烟熏鱼作为当日的午餐——享受当地新鲜的白鱼和熏鲑鱼。之后我们将乘坐 Galeas Ansio 去航行。Galeas Ansio 是一种传统的木制双桅船。Galeas Ansio 从 Konikarvo 港口出发。航行前往波地尼亚湾大约需要 2 小时。旅途中提供点心。自助晚餐, 并参加欢送晚会和 BBQ 风格夜宵。

第六天 回程

享用自助早餐, 上午在沙滩漫步, 在海里游泳。中午前办理退房, 享用自助午餐后回程。



联系方式 ➔

Kalajoki Booking Centre
Laura Kujala
Jukupolku 5, FIN-85100 Kalajoki
Tel: +358-8-466 691
laura.kujala@kalajokikeskusvaraamo.fi
www.bookingkalajoki.fi





Oulu Safaris & Iso Syöte: Oulu探索奥卢 ——城市文化门户以及拉普兰独特自然风光

奥卢市，位于波的尼亚湾海岸和 Oulunjoki 河三角洲，是芬兰北部最大的城市。这里是现代商业、高科技和旅游业遇见北部的宁静和异国情调的完美结合。

漫步城市，您会发现奥卢的自然和户外活动是其最中心的部分。您到处可见美丽的公园。冬天这里有修缮完好的滑雪轨道，也可以体验结冰的海面。

城市之外，波的尼亚湾的群岛风光也不容小觑。夏天这里的海滩和冬天这里冰面上的活动都广受欢迎。

奥卢，又称科技之城，是芬兰第五大城市，于 1605 年由瑞典国王查理九世成立。到 19 世纪，奥卢已经成为焦油出口领头羊之一当时已经形成了奥卢这座城市富有激情对企业家友善的氛围。

Iso Syöte 是芬兰拉普兰南边边境的独特地方。因为其独一无二的地理位置，游客可以在此尽享独特的冬日体验。山顶上您可全景观赏周围被白雪覆盖的森林、湖泊和自然景观。树上覆盖着厚厚的积雪，让树木变成了美丽的雕塑，每一株都形态各异。这里有无线精彩等您来探索！来 Iso Syöte 度过一个宁静又特别的冬天吧！

第一天 中国 - 奥卢 - Nallikari 度假村

到达奥卢。机场交通至 Vihiluoto。您可得到保暖衣物、靴子、手套和袜子。在波的尼亚湾旁的 Vihiluoto.Kota 小屋接受芬兰式的欢迎晚宴 / 午餐。Kota 小屋是传统拉普兰式建筑，有壁炉，可同时容纳 30 人（若有特殊安排可容纳 40 人）。

交通至 Nallikari 度假村办理入住。在 Poiju 别墅住宿。现代的别墅配有设备齐全的厨房、用餐区、独立桑拿、两间卧室和起居室、壁炉和通往大海的大露台。旁边就是 Eden 温泉，游客可自费体验温泉项目。

第二天 Nallikari 度假村

在 Nallikari 度假村旁步行 100 米的 Eden 餐厅用完早餐，前往雪地——结冰的海面充满冬日的快乐。想尝试冰钓或椅子雪

橇或转圈吗？这里有 6 种不同的活动，让您尽享雪地和冰面的乐趣。游客还可使用小型的活动操场，尽情尝试波的尼亚海冰面上的各种活动吧！

接着我们在 Nallikari 餐馆用午餐。芬兰式菜单，景色是迷人的冰面大海。午餐后是一场环绕奥卢市的含导巴士游，我们会带您领略河流、海边、沼泽地和树林。您会参观奥卢过去和现在的市中心，以及文化和科技场所。期间您能了解焦油商贩、造船人、航海家和三文鱼渔民的故事。市中心自由活动。晚餐在奥卢集市里的 Uleåborg 餐馆享用。交通至 Nallikari 度假村。过夜。

第三天 奥卢 - Iso Syöte

Eden 餐馆用早餐。我们乘坐巴士前往 Iso Syöte。欢迎来到拉普兰！路上您可观赏美丽的雪景。在弯道中您尤其会惊叹周围的景色之美，欢迎来到酒店，我们会进行项目介绍。入住自选房间。

在全景餐厅用午餐。午餐后，导游在大堂和大家汇合。首先您会得到合适的衣物。我们提供保暖衣物、靴子、手套、头盔、袜子等。穿戴完毕准备出发！外面雪地摩托已经准备完毕。导游会解释并指导如何驾驶。随后您启动摩托跟随导游进行雪地摩托之旅。您会在弯道里慢慢地下山，穿过白雪覆盖的森林。在结冰的沼泽或湖面上稍微加速。别忘了欣赏周围的美景。这才是真正的冬季神奇冒险之旅！接下来有享用桑拿、泳池、北极水疗按摩浴缸和冰桑拿的自由时间。在全景餐厅用晚餐。过夜。

第四天 哈士奇农场

一顿丰盛的自助早餐开启新的一天。再次穿戴保暖衣物。今天我们造访哈士奇农场。交通至农场，我们马上开始哈士奇雪橇之旅。哈士奇已经在等待大家了，跳跃着吠叫着要拉动这些雪橇。我们会进行一段 12 公里的哈士奇雪橇之旅。享受自然的宁静和白雪皑皑。午餐在哈士奇农场的 pirtti 享用。

交通返回 Iso Syöte。接下来有享用桑拿、泳池、北极水疗按摩浴缸和冰桑拿的自由时间。在全景餐厅用晚餐。过夜。



第五天 Ranua 动物园 - 罗瓦涅米圣诞村

自助早餐。巴士已经在等待带您进行精彩的一日游。今天我们去 Ranua 动物园远足。您能在此看到更多 Ranua 北极野生动物种。坐巴士前往 Ranua。2 小时您开始游览公园，看所有北极动物，它们通常居住在拉普兰北部的森林里。

在动物园的餐厅里用午餐。然后我们前往北极圈的罗瓦涅米圣诞村。您可在此跟圣诞老人见面，购物，买当地产品和手工艺品回家。下午早些时候我们返回 Iso Syöte。接下来有享用桑拿、泳池、北极水疗按摩浴缸和冰桑拿的自由时间在全景餐厅用晚餐。过夜。

第六天 回程

自助早餐。巴士将您送至奥卢机场。

产品详情

季节: 1月-3月

时长: 6天/5晚

参与人数: 20-40 人

语言: 英语

包含服务: 2 晚 Nallikari Poiju, Eden 酒店别墅含早; 3 晚 Iso Syöte 别墅, Vihiluoto 小屋欢迎晚宴, Nallikari 餐厅午餐、Uleåborg 餐厅晚餐、奥卢含导巴士游 (时长 2 小时); 雪人地冰上项目 (3 小时)、所有交通 (机场、Ranua、罗瓦涅米、当地交通)、所有以上提及项目和行程、全程导游、设备、衣物等、Ranua 动物园门票

注意: 每辆雪地摩托 / 哈士奇雪橇容纳 2 人, 请注意雪地摩托的个人责任保险是 900 €

活动顺序可能更换。

最终时刻安排和计划将会在到达前制定。

参考价€

请来信咨询

联系方式

Hotel Iso Syöte & Safaris
 Iso Syöteentie 246, 93280 Syöte
 Gerralda Gilles
 Tel. + 358 (0) 201 476400
 gerralda@isosyote.fi
 hotelli-isosyote.fi/en/

Oulu Safaris
 Ulla Anttila
 Tel. +358 (0)40 7611 466
 ulla.anttila@oulusafaris.com
 www.oulusafaris.com/en/

OULU – HELSINKI

✈️ 1h

🚆 5,5h

🚗 7h

OULU – ROVANIEMI

🚆 2,5h

🚗 3h

OULU – KEMI

🚆 1,5h

🚗 1,5h

OULU – LIMINKA

🚗 0,5h

OULU – PUDASJÄRVI

🚗 1,5h

OULU – SYÖTE

🚗 2h

OULU – KUUSAMO

🚗 2,5h

OULU – ROKUA

🚗 1h

OULU – KALAJOKI

🚗 2h



Contact List

Oulu /Oulu Region 奥卢

Visit Oulu 奥卢旅游局

Kasarmintie 13, 90130 Oulu

Anniina Merikanto

TEL: +358 40 146 3150

E-MAIL: anniina.merikanto@visitoulu.fi

Johanna Salmela

TEL: +358 40 826 2345

E-MAIL: johanna.salmela@visitoulu.fi

www.visitoulu.fi

Liminka 利明卡

Piia Leinonen

TEL: +358 40 546 2338

E-MAIL: travel@liminka.fi

www.visitliminka.fi/en/

Kalajoki 卡拉约基

Visit Kalajoki

Johanna Rautio

Visit Kalajoki | Executive Director

Jukupolku 5, 85100 Kalajoki, Finland

TEL: +358 (0)46 923 5530

E-MAIL: johanna.rautio@visitkalajoki.fi

www.visitkalajoki.fi

Rokua 洛库亚

Rokua UNESCO Global Geopark

Vesa Krökki | Director

TEL: +350 (0)50 550 8513

E-MAIL: vesa.krokki@humanpolis.fi

Humanpolis Oy

Finland

www.rokuageopark.fi

Syöte 索特

Iso-Syöte & Safaris 酒店

Isosyötteentie 246, F1-93280 Syöte, Finland

TEL: +358 40 512 3747

Mr. Juha Kuukasjärvi

E-MAIL: juha.kuukasjarvi@isosyote.fi

hotelli-isosyote.fi/en/

Youth and Leisure Center Pikku-Syöte 小索特营地

Syötekeskuksentie 126, 93280 Syöte

Ms Anne Brandt

TEL: +358 50 363 0999

E-MAIL: anne.brandt@pikkusyote.fi

www.pikkusyote.fi/en

Syöte Booking Center 索特预定中心

Tiina Saarela

TEL: +358 (0) 8823400

keskusvaraamo@syote.fi

Syöte Travel Association 索特旅游局

Hanna Korf

Tel: +358 40 560 0977

E-MAIL: hanna.korf@syote.fi

地接公司 DMC

Arctic China 北极中国

北极中国成立于2004年,是北欧领先的华人地接公司。目前在赫尔辛基、罗瓦涅米和上海设立办事处,我们的核心优势是根据客户需求制定完美的旅行方案。奥卢地区有着特有的产品特点和地域优势,可以挖掘到属于你的产品亮点和竞争优势。

联系人:唐超

Tel: +358 44 2767316

E-mail: tang.chao@arcticchina.com

www.arcticchina.com

FinnOppi

我们对中芬的教育系统有着深刻的理解,根据不同客户的需求提供完美的教育体验和教学方法是我们的服务宗旨。同时我们也协助中方的学校配对芬兰的友好学校、安排游学、营地教育和其它相关旅游产品。

联系人:Yuki / 林钰金 CEO & 项目总监

Tel. +358 409125846

Email: yuki@finnoppi.com

www.finnoppi.com

Go Arctic 去北极

作为奥卢本地的资深旅游专家和地接社,我们可以为您定制奥卢和芬兰其它地区的旅行体验。同时我们的可以提供13种不同语言的导游服务,专业的服务态度和对当地人文风情的深入了解能确保您完美的北极体验!

Go Arctic 不断推出满足客户需求的创新方案,包括旅游、客户团建、拓展、各种类型的会议等各方面的需求。激动人心的娱乐活动选择非常多,体验运动氛围非常享受!游客可以从去北极公司预定官方授权的奥卢市旅游指南,并且提供中文和广东话导游服务。

联系人:Kirsi Eskola

Tel: +358 44 433 3151

E-mail: kirsi.eskola@goarctic.fi

www.goarctic.fi/en

Liminka Bay Travel

利明卡湾旅游(Liminka Bay Travel)可为客户定制套餐,包括导游、参观、用餐、交通、活动和住宿。利明卡湾旅游提供寄宿家庭、营地学校、学校参观、与当地学生一起在当地学校学习、讲座,以及针对儿童和成人的教育服务等。

联系人:Piia Leinonen

Tel: +358 40 546 2338

E-mail: travel@liminka.fi

www.liminkabaytravel.com

Kalajoki Booking Center 卡拉约基预订中心

作为卡拉约基最大的地接社,我们整合了当地最好的旅游资源。多种多样的住宿选择例如豪华度假木屋、丰富的户外活动、文化体验等。在过去的20年,我们多次接待了来自日本的游学和教育访问团,与当地的学校、教育机构、寄宿家庭保持良好的合作关系。我们在奥卢其它地区索特Syöte、洛库亚Rokua、奥卢市都设立办公室。

联系人:Laura Kujala

Tel: +358 8 466691

E-mail: laura.kujala@kalajokikeskusvaaramo.fi

www.bookingkalajoki.fi

欢迎来到奥卢地区！ Welcome to Oulu Region!



请关注奥卢旅游局
微信公众号

Leverage from
the EU
2014–2020



Oulu Capital
of Northern
Scandinavia



Visit
Oulu.fi